



ARQUITECTOS – INGENIEROS – CONTRATISTAS

ARQUITECTOS – INGENIEROS – CONTRATISTAS



ARQUITECTOS-INGENIEROS-CONTRATISTAS

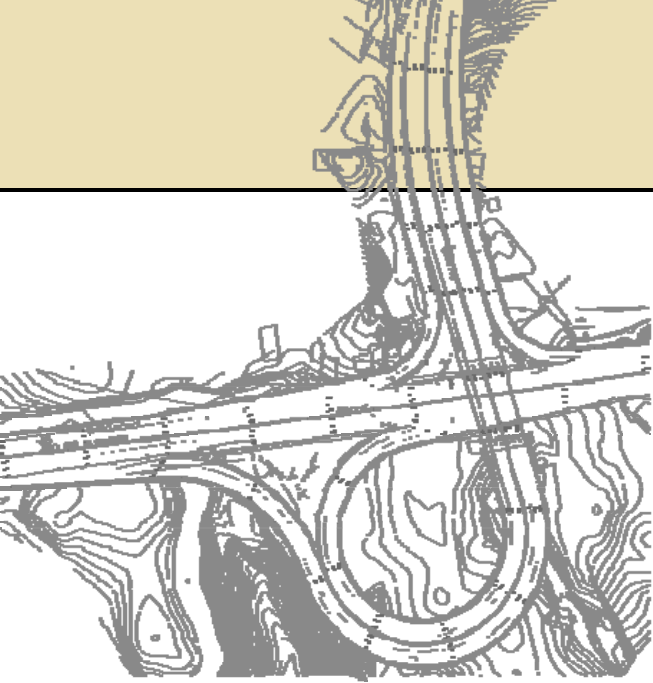

Dirección: Max Henríquez Ureña No.33
Edificio KIRA, 4to. Piso
Santo Domingo, Rep. Dom.

Telefonos: 809-562-6900
Fax: 809-544-3505
E-mail: icm.cxa@codetel.net.do

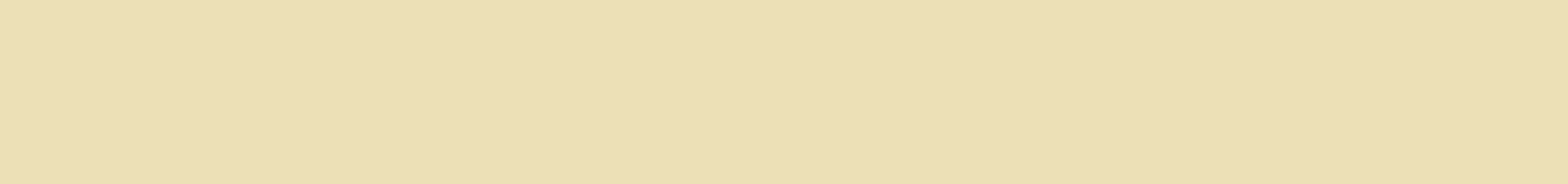

ESTE DOCUMENTO ES PROPIEDAD DE:

“INGENIEROS CONSTRUCTORES MODERNOS”

QUIEN TIENE TODOS LOS DERECHOS RESERVADOS DEL MISMO
Y NO DEBERA SER COPIADO, FOTOCOPIADO, TRADUCIDO O REPRODUCIDO
MEDIANTE CUALQUIER MEDIO ELECTRONICO O POR OTROS METODOS
SIN EL CONSENTIMIENTO PREVIO POR ESCRITO DE LA EMPRESA

REFERENCIAS PROFESIONALES

Ing. Felix Acosta

Presidente

Como presidente y director de ingeniería, Acosta a provisto alrededor de veinticinco años a la dirección, administración y la gerencia de una variedad de proyectos de la construcción de edificios por toda la nación. Es responsable total de la administración, de finanzas, de la vinculación, de la comercialización, y del desarrollo de negocios corporativos, además velar por la satisfacción del cliente.

Ing. Nelson Camilo

Vice-Presidente

Con alrededor de veinticinco años de experiencia práctica en todas las fases de las técnicas de la construcción. Es responsable de todas las disciplinas del diseño y de la ingeniería, además de la dirección de las actividades de desarrollo de proyectos. Como director de proyectos, proporciona un enlace entre el dueño y todo el personal de ICM.

Arq. Rafael Rodriguez

And Pedro Dajer

Directores de
Arquitectura

Ambos tienen más de veinte años de experiencia arquitectónica en proyectos residenciales, comerciales e institucionales diversificados. Son responsables de diseño arquitectónico, del planeamiento de espacio, de la programación, y de la supervisión de los diseñadores y de los ponentes arquitectónicos.

Ing. David Camilo

Encargado de Proyecto

Es el responsable de la confección, estimación y programación, material del proyecto, coordinación de los subcontratistas y asegurar el progreso del proyecto en constancia con los requisitos del cliente.

Equipo de Diseño

Todo el personal encargado del dibujo y del diseño tienen diez años de experiencia en todas las fases de proyectos residenciales, comerciales, e industriales, incluyendo los edificios de oficinas, de centros comerciales al por menor, de dealers de automóviles y apartamentos y casas de playa.



ING. CONSTRUCTORES
MODERNOS, C.X.A.

ARQUITECTOS-INGENIEROS-CONTRATISTAS

REFERENCIA DE LA COMPAÑÍA

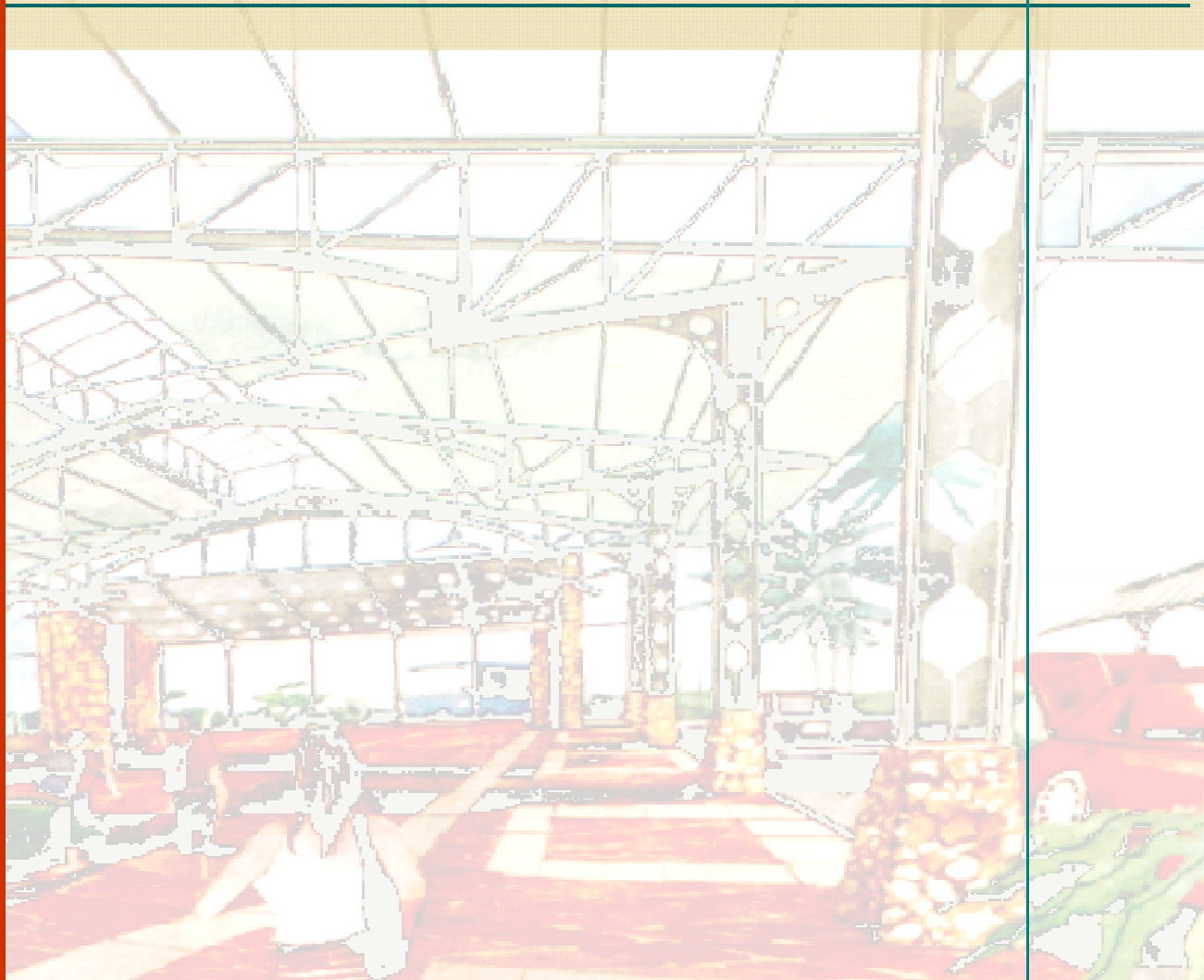

Dirección: Max Henríquez Ureña No.33
Edificio KIRA, 4to. Piso
Santo Domingo, Rep. Dom.

Teléfonos: 562-6900
Fax: 544-3505
E-mail: icm.cxa@codetel.net.do

TABLA DE CONTENIDO

A. Perfil Corporativo

B. Diagrama de Organización

C. Referencia Profesionales

D. Proyectos



Perfil Corporativo

ICM es un grupo de arquitectos y de ingenieros prominentes con una sociedad multidisciplinaria y visionaria. Desde abril de 1984 ofrecemos a nuestros clientes una gama completa de productos integrados y de servicios; incluyendo el diseño, la ingeniería, y la construcción de proyectos industriales, residenciales y comerciales. Esta capacidad permite que hagamos una parte más integral de las necesidades y de las expectativas de nuestro cliente. Los soportes de ICM hacia fuera, debido a su política innovadora con tecnología moderna; ofreciendo soluciones prácticas e innovadoras consecuentemente de la combinación del diseño y de dirigir capacidades de nuestros ponentes y de la utilización de las técnicas del diseño de ayuda de computadora y de la fabricación. Nuestra experiencia nos permite establecer alianzas con firmas internacionales, ampliándose en las nuevas economías, formando las relaciones estratégicas que nos permitirán continuar explorando nuevas oportunidades por todo el mundo.



QUE HACEMOS

- Comerciales
- Consultaría
- Industrial
- Infraestructura
- Institucional
- Procesos de Ingeniería
- Supervisión de Proyectos
- Residencial
- Servicios Durante la Construcción
- Planeamiento Urbano

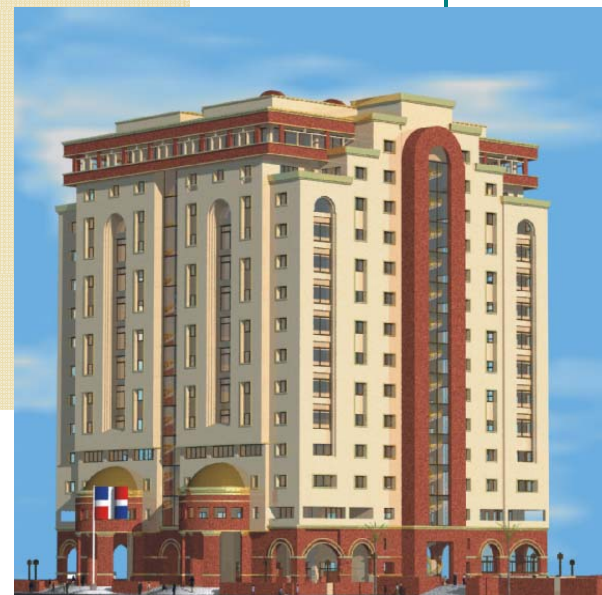
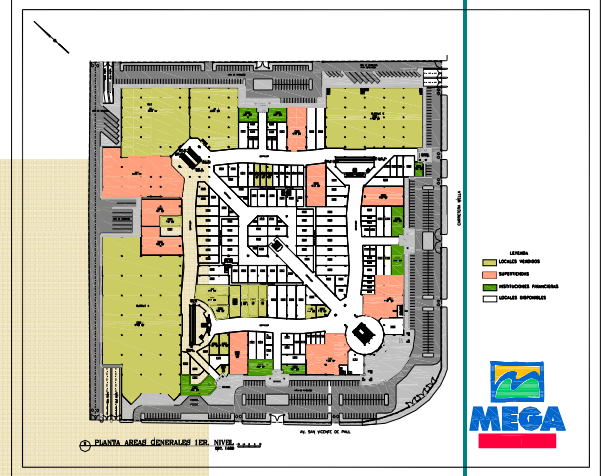

ORGANIGRAMA

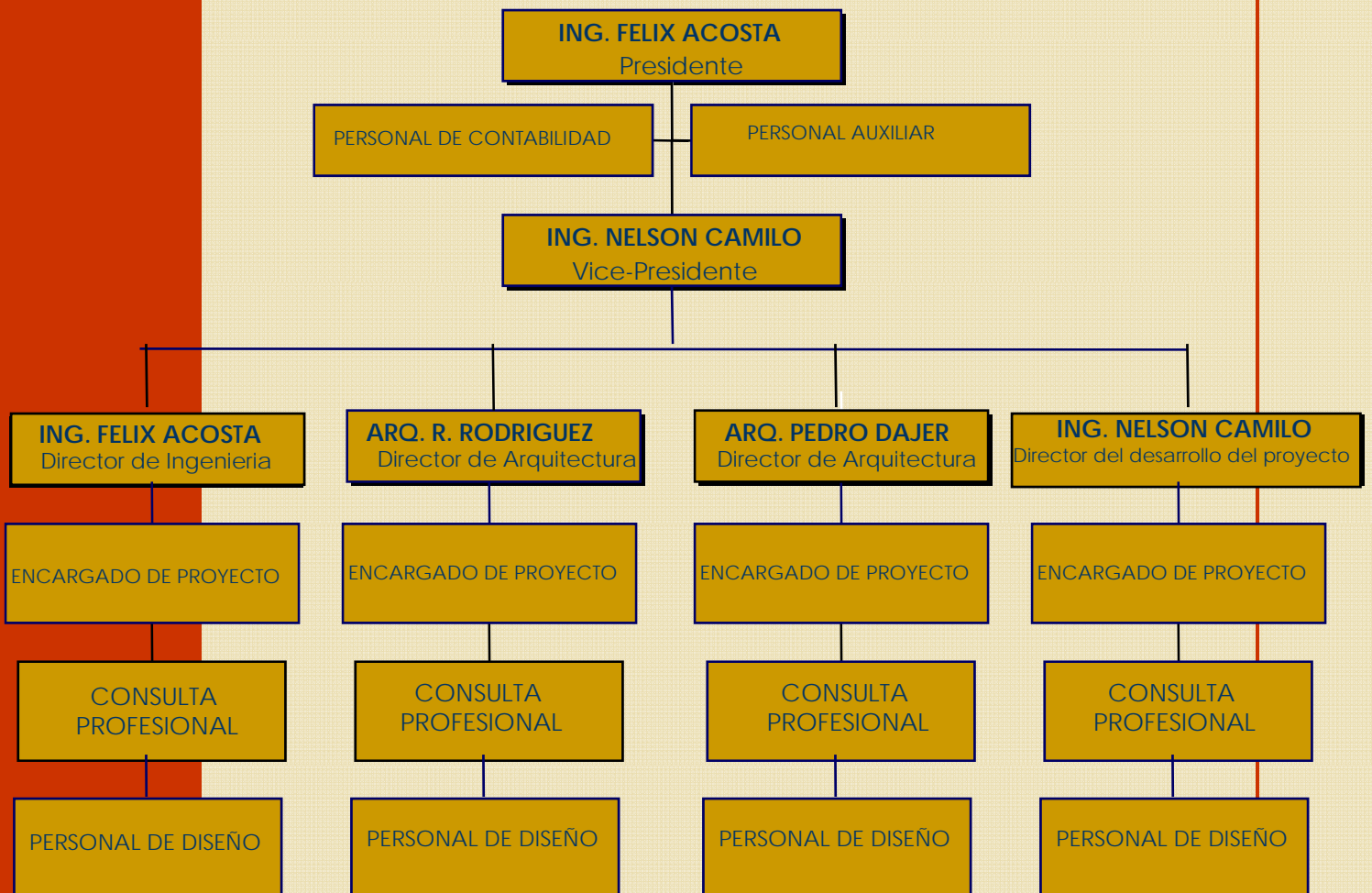

PROYECTOS

INDUSTRIALES

La experiencia de ICM en el campo industrial ha ayudado a promover el desarrollo de nuestro país.

Utilizamos solamente las ultimas tecnologías para resolver los requisitos especificos de cada proyecto.

Al hacer esto, hemos proporcionado diseños probados con el tiempo que soportan décadas del uso.

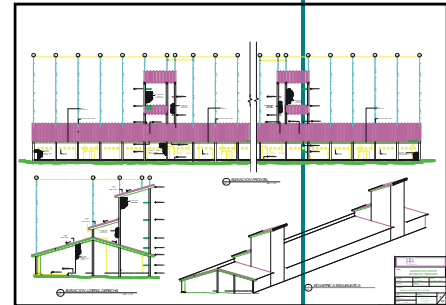
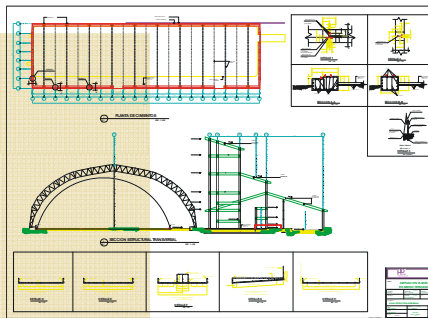

PLANEAMIENTO URBANO

ICM tiene una visión de futuro en cuanto al planeamiento urbano, estudiando cuidadosamente el proyecto, cerciorándose de que los todos clientes y el público en general estén completamente satisfechos.

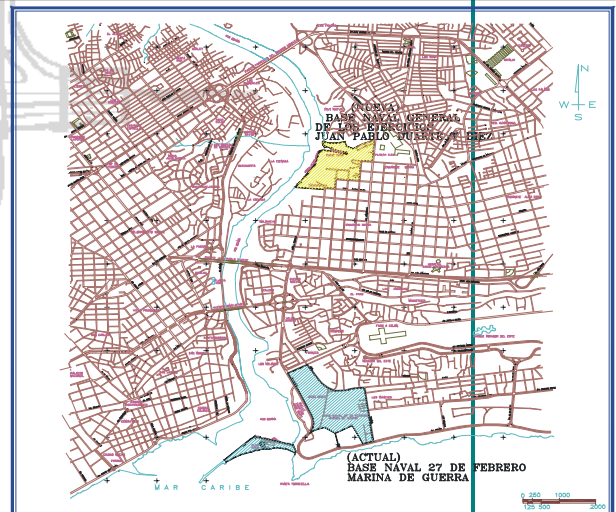
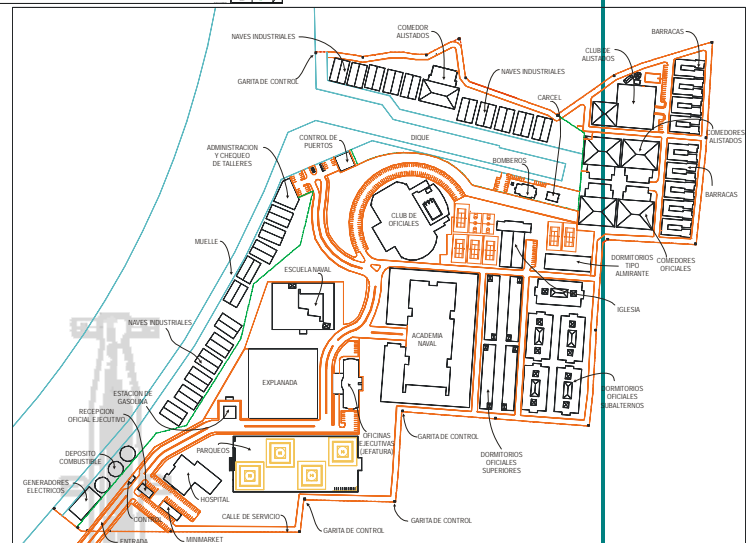

UBICACION

PROYECTOS

RESIDENCIAL

Los diseños de ICM se ajustan a los cambios de estilos de vida, contribuyendo a mejorar totalmente la calidad de vida; ya sea un condominio o un proyecto residencial,



COMERCIAL

ICM adquiere diversos proyectos, expandiendo su experiencia y estableciendo su diseño como marca en todo el país, construyendo, dirigiendo y/o diseñando oficina, almacén o resort.

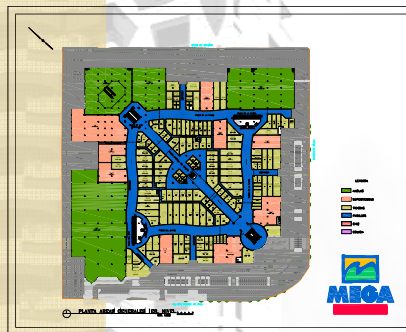

INSTITUCIONAL

Con su extensa tradición de diseño, ICM ha realizado valiosas contribuciones en el área de proyectos institucionales; como: hospitales, escuelas, oficinas gubernamentales u otros, contribuyendo al bienestar de la isla.



PROYECTOS

INFRAESTRUCTURA

Con una lista larga de obras publicas a nuestro crédito, en ICM hemos ayudado a proporcionar al país una base sólida para su crecimiento.

En las ultimas dos décadas hemos diseñado una gran cantidad de puentes y carreteras que han conectado esquinas lejanas de nuestro país.

Nuestros estudios de transportación nos han proporcionado ideas innovadoras para acortar distancias, tales como el uso de tecnología avanzada.

ICM no solo ha contribuido a expandir la economía, sino también a la modernización del país y a mejorar el bienestar publico; con nuestra participación en varios proyectos.

GERENCIA DE PROYECTOS

La experiencia en gerencia de proyectos del ICM permite asignar de manera eficaz los recursos a fin de cumplir los objetivos, horarios y el presupuesto diseñado.

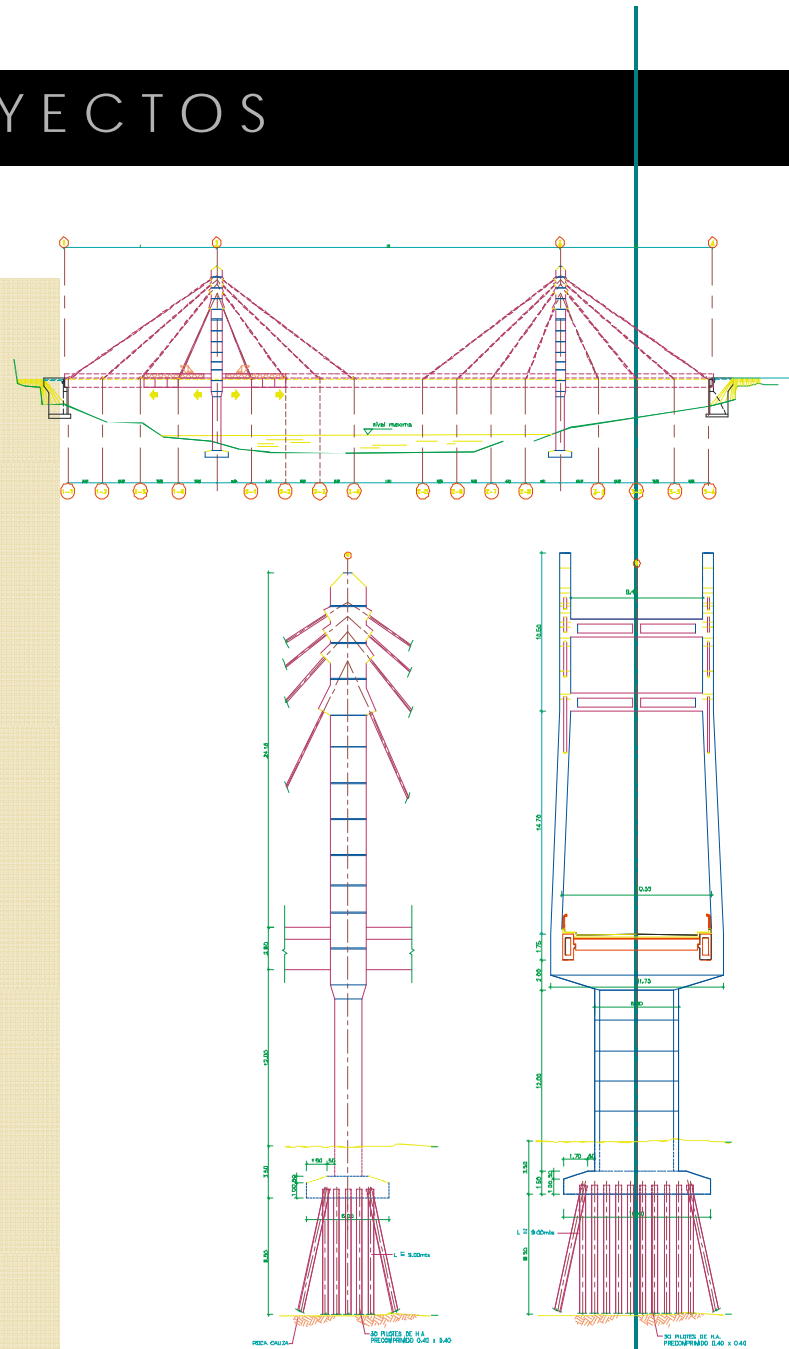

PROYECTOS

SERVICIOS DURANTE LA CONSTRUCCION

Durante las construcciones de proyectos, ICM evalúa los materiales y los métodos, el costo de la construcción y el presupuesto del proyecto y verifica que la construcción cumpla completamente con los planos y especificaciones.

CONSULTORIA

ICM tiene experiencia tanto en asistencia a firmas locales como internacionales en el desarrollo de tareas específicas, de resort, facilidad de aeropuerto o proyecto de infraestructura.

También ofrecemos a nuestros clientes una amplia gama de servicios de consultoría, tales como programación, planos, estudios de suelo, estimaciones de costos, permisos e ingeniería valiosa entre otros.

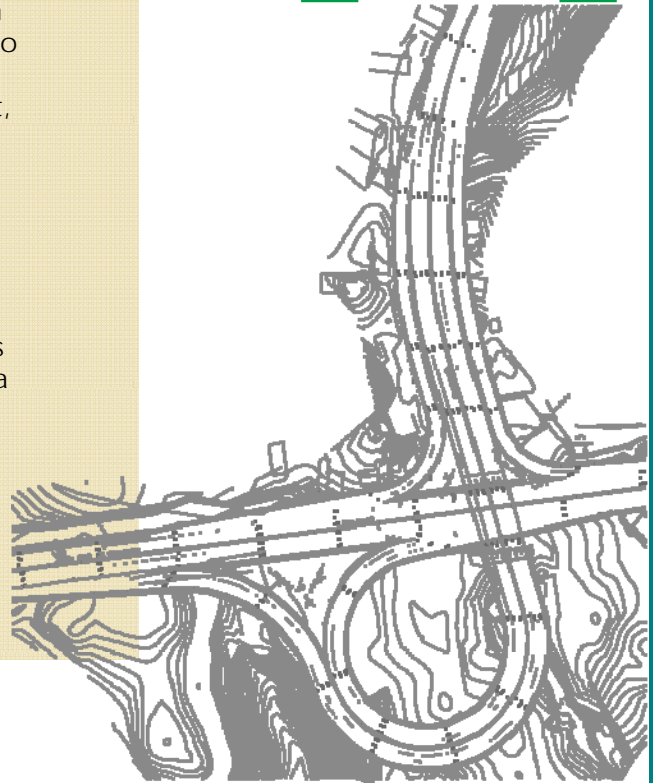
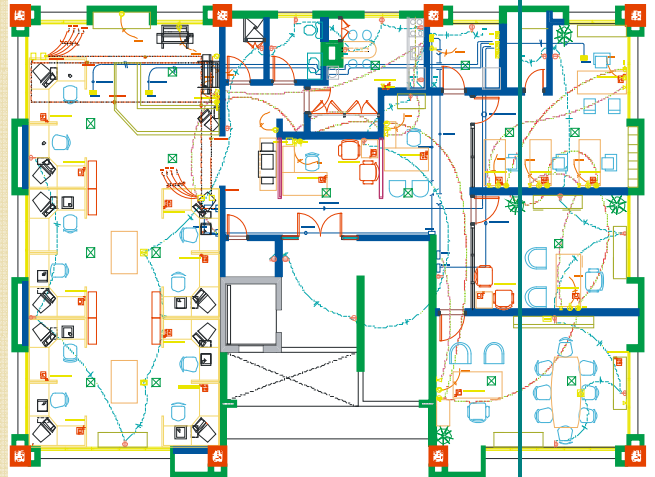

INFORMACION PRINCIPAL

- **Nombre o Razón Social:** I.C.M. Ingenieros Constructores Modernos
- **Domicilio Principal** Max Henríquez Ureña No.33
Edificio KIRA, 4to. Piso
Santo Domingo, República Dominicana
- **Apartado Postal** 20131
- **Teléfono:** 809-562-6900
- **Fax:** 809-544-3505
- **E-mail:** icm.cxa@codetel.net.do
- **Representante Legal** Ingeniero Félix Acosta Espinosa (*Presidente*)
Ingeniero Nelson Camilo (*Vice-presidente*)

Portafolio Residencial

Proyectos Seleccionados



The Metropolitan

Lugar: Sarasota Avenue
Santo Domingo

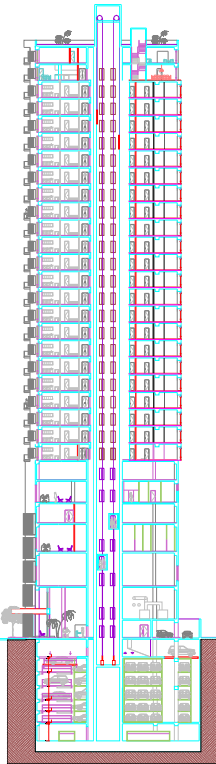
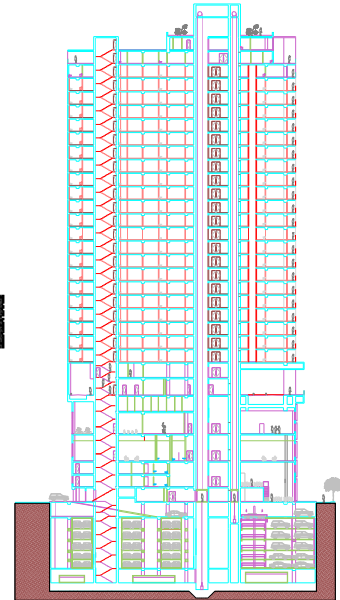
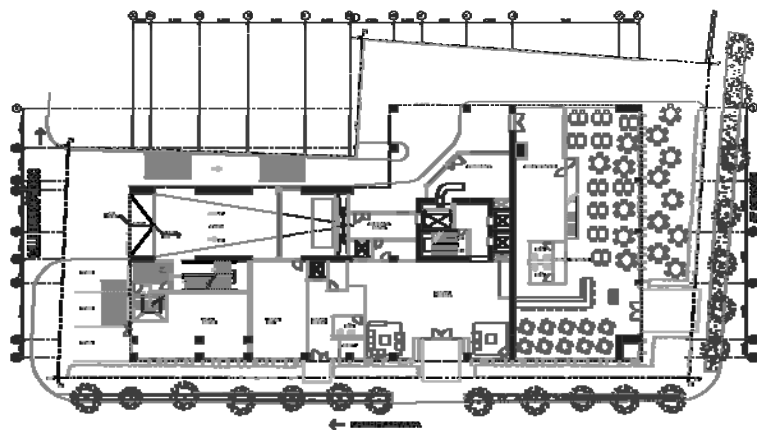

Casa Isla

Lugar: Cumayasa
San Pedro de Macoris

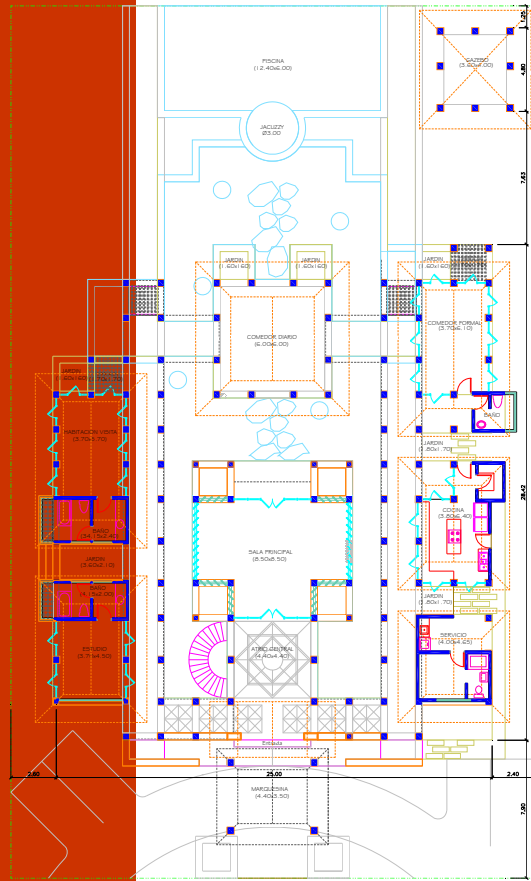

PLANTA ARQUITECTONICA 1ER. NIVEL
ESC. 1:100

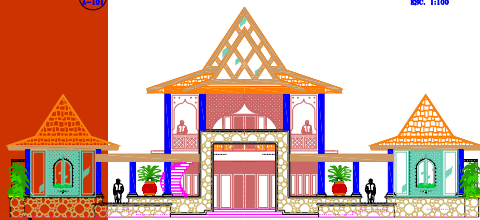

ELEVACION FRONTAL
ESC. 1:100

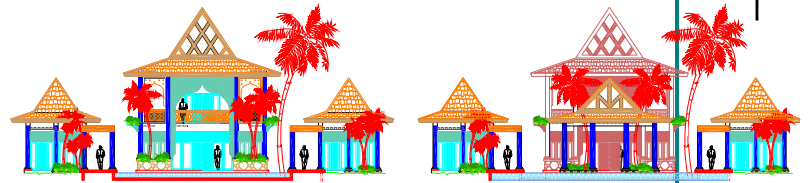

ELEVACION POSTERIOR (SIN COMEDOR)

ELEVACION POSTERIOR (CON COMEDOR)

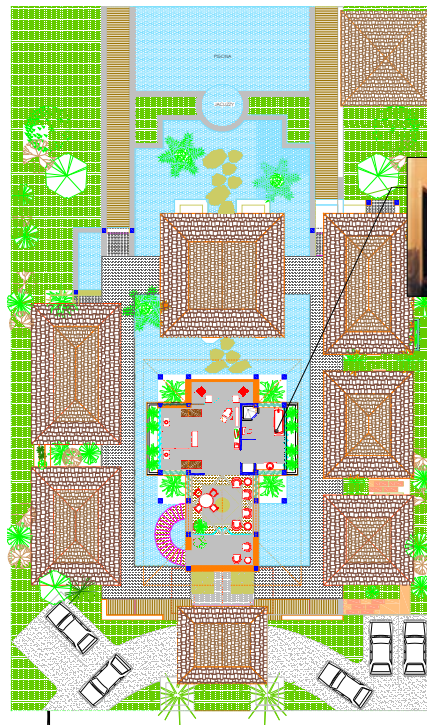

PLANTA ARQUITECTONICA SEGUNDO NIVEL



PANEL DE MADERA

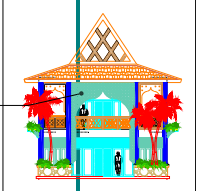

ELEVACION FRONTAL

Orchid Bay

Lugar: Bavaro

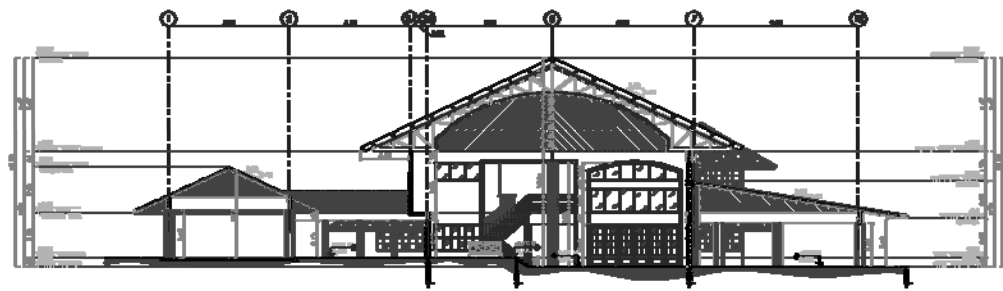

SECCION LONGITUDINAL

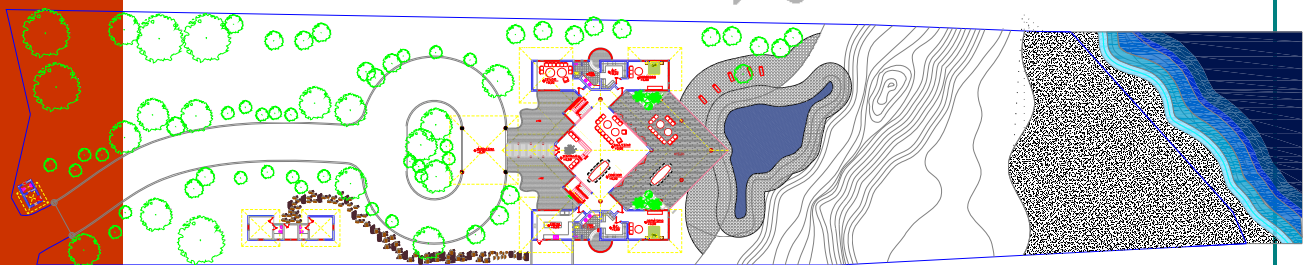
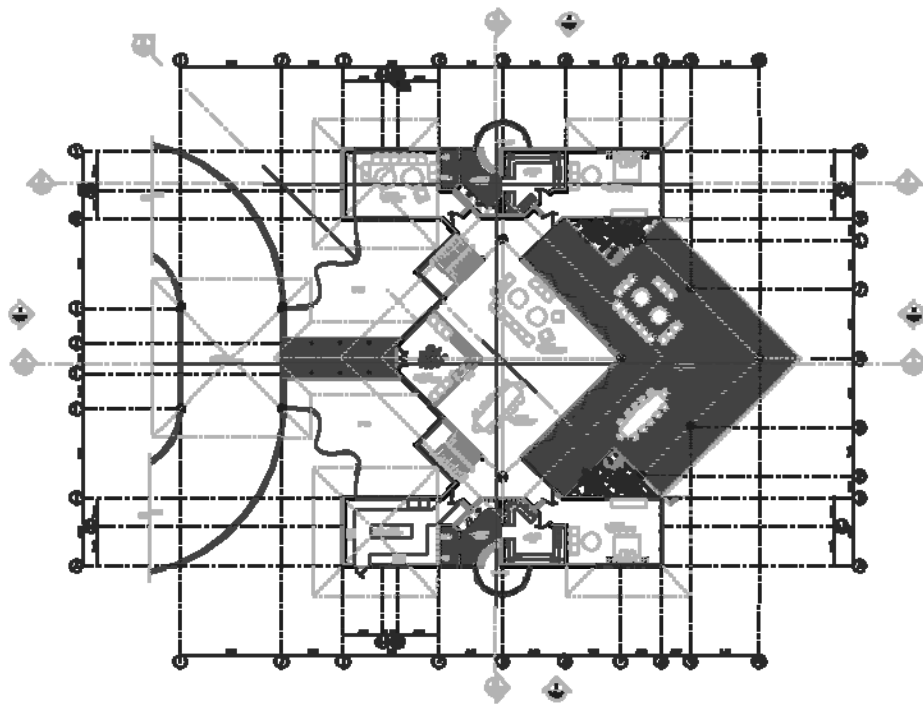

Urb. Fernandez

Lugar: Las Lomas
Santiago

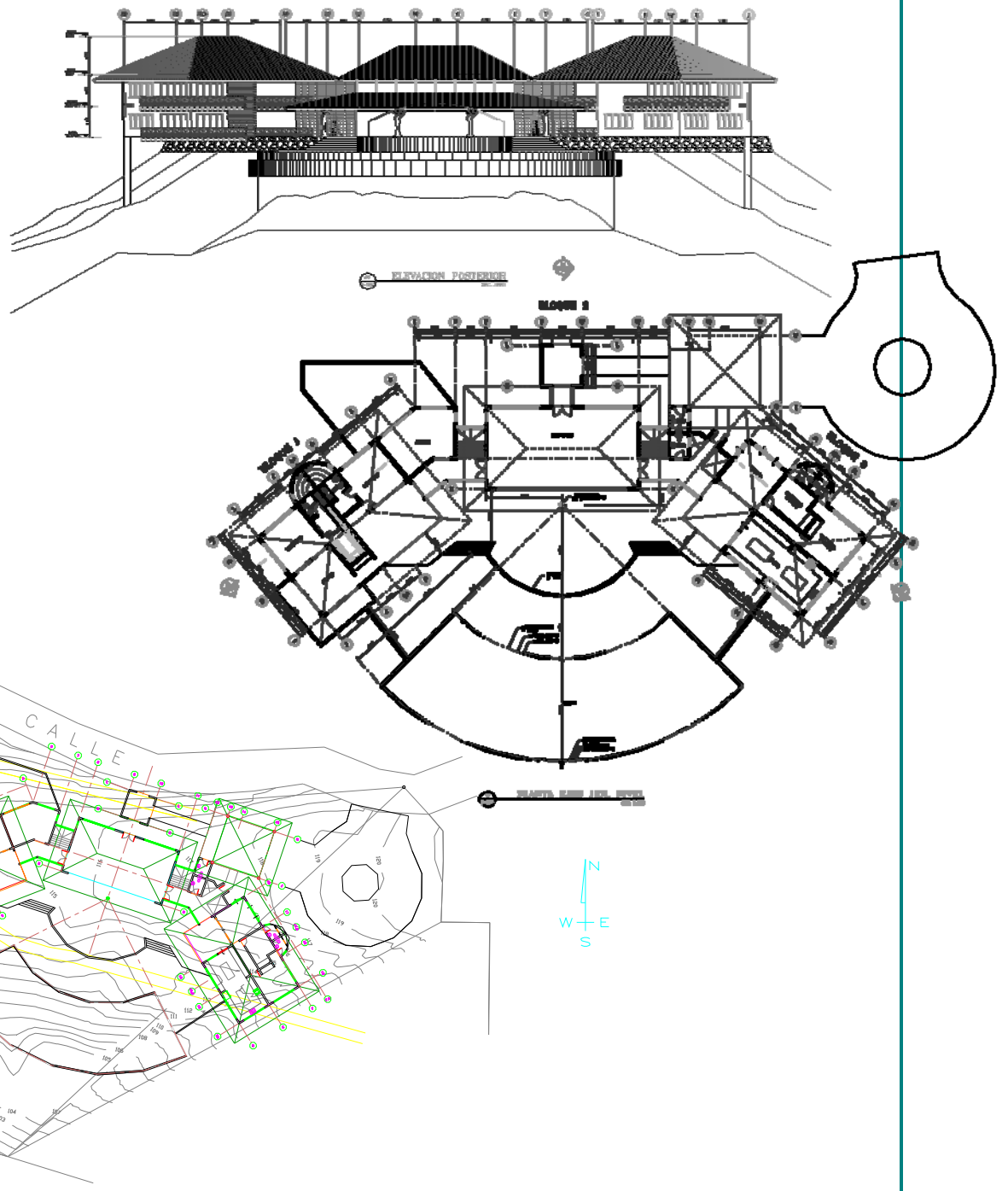

Res. Las Acacias

Lugar: Casa Campo
Romana

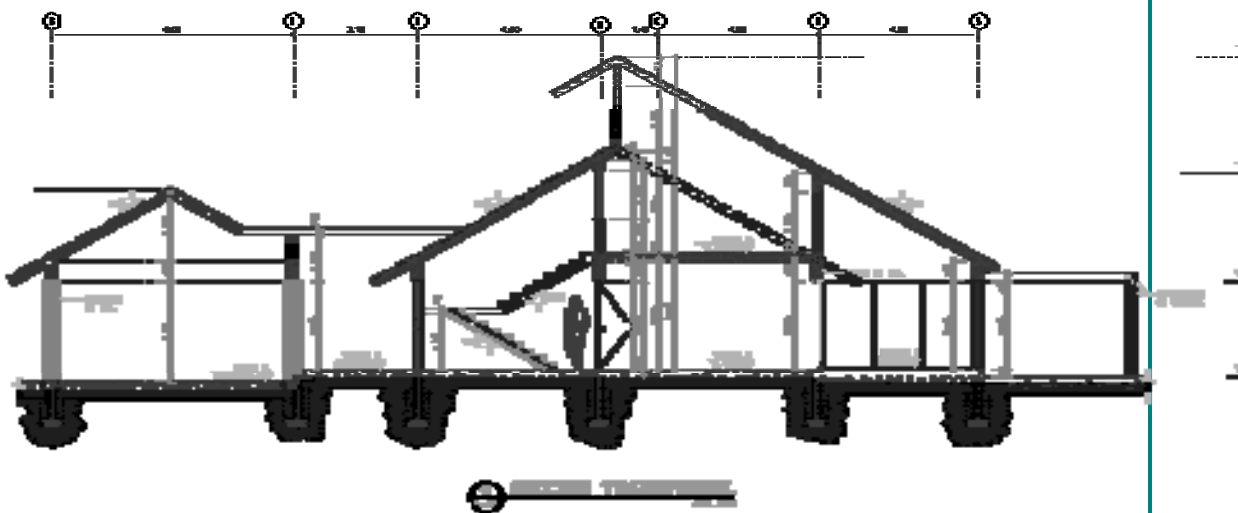
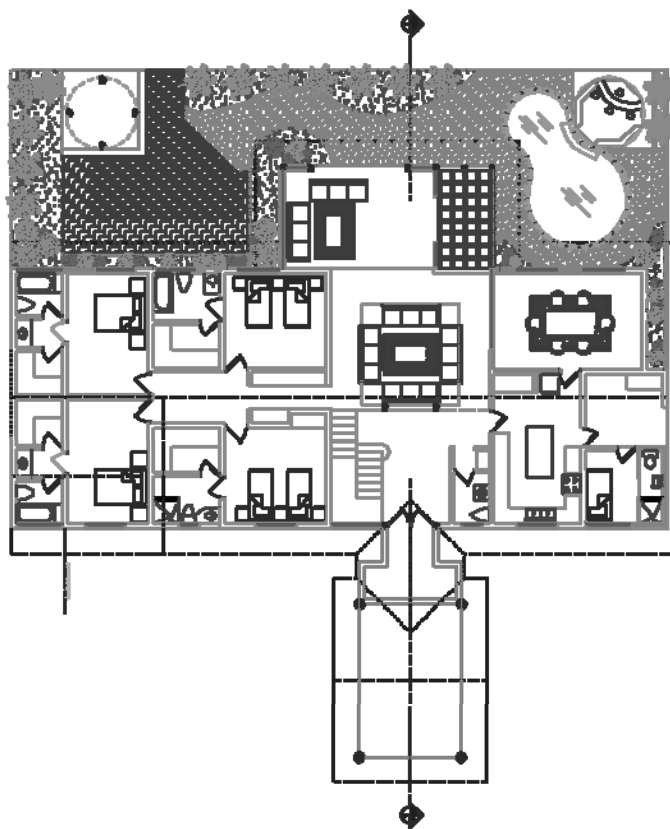

Res. Ocoa

Lugar: Palmar de Ocoa
San Jose de Ocoa

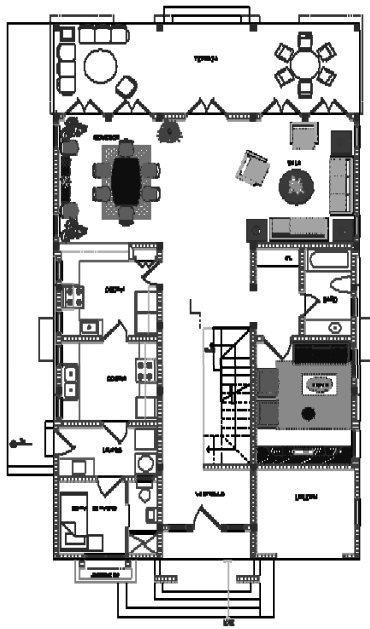

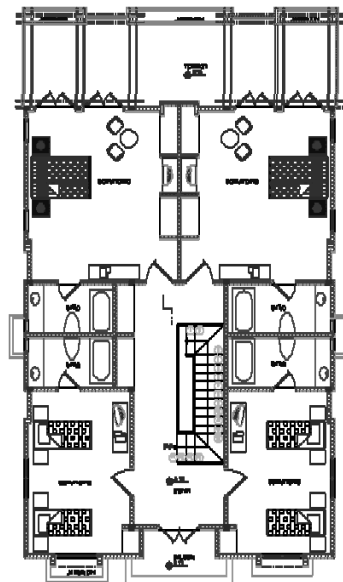

 PLANTA AMUEBLADA PRIMER NIVEL
 200 1:50

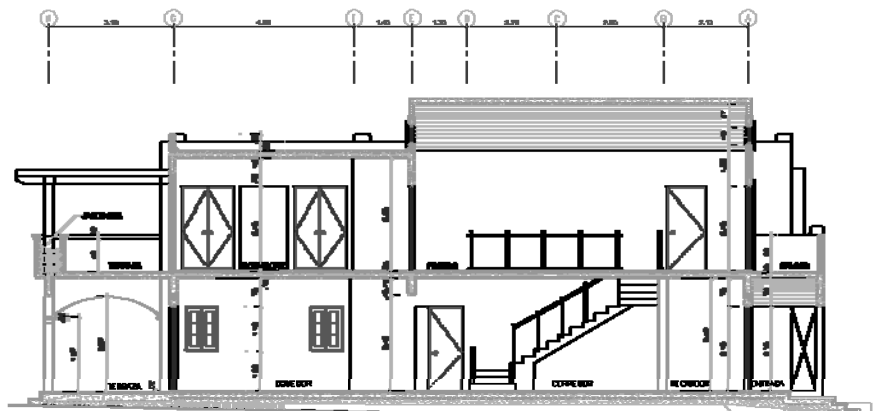

 PLANTA AMUEBLADA SEGUNDO NIVEL
 200 1:50





 SECCION LONGITUDINAL
 200 1:40

RELEVO
 CAPRIBURO
 TOROJO
 BARRAL

Res. Barranca

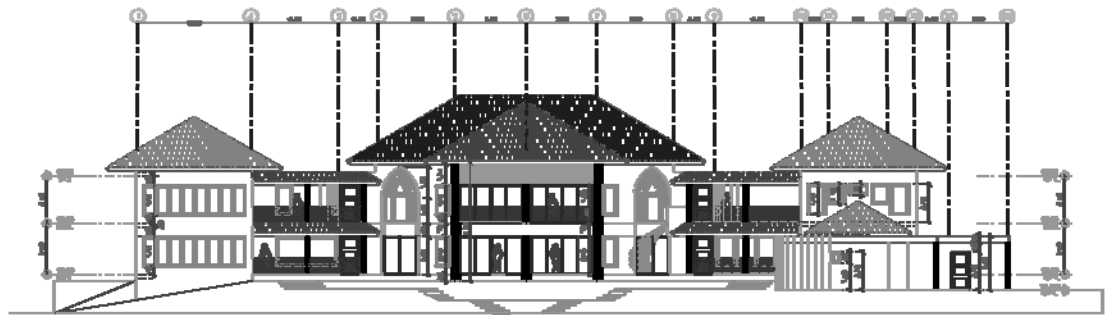
Lugar: Casa de campo
Romana



ELEVACION POSTERIOR

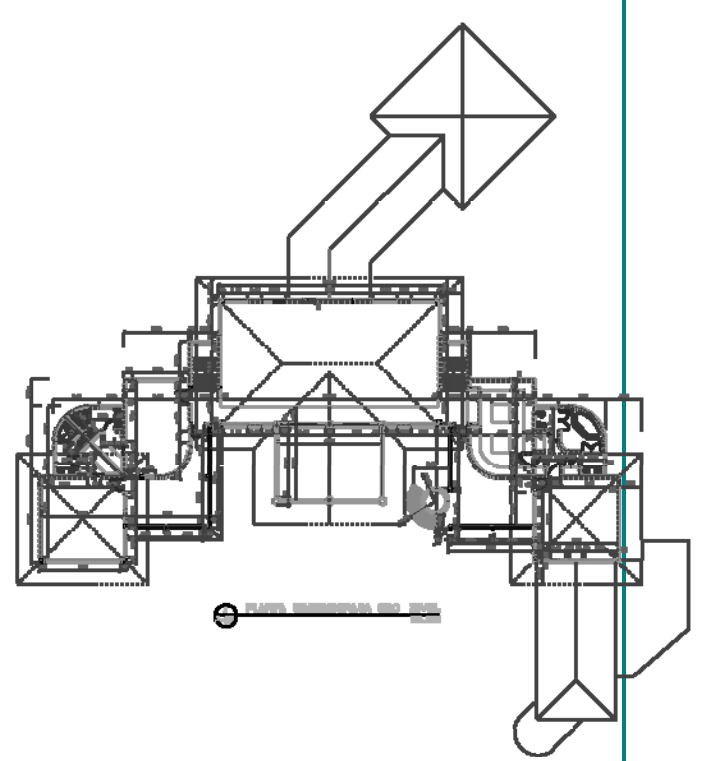
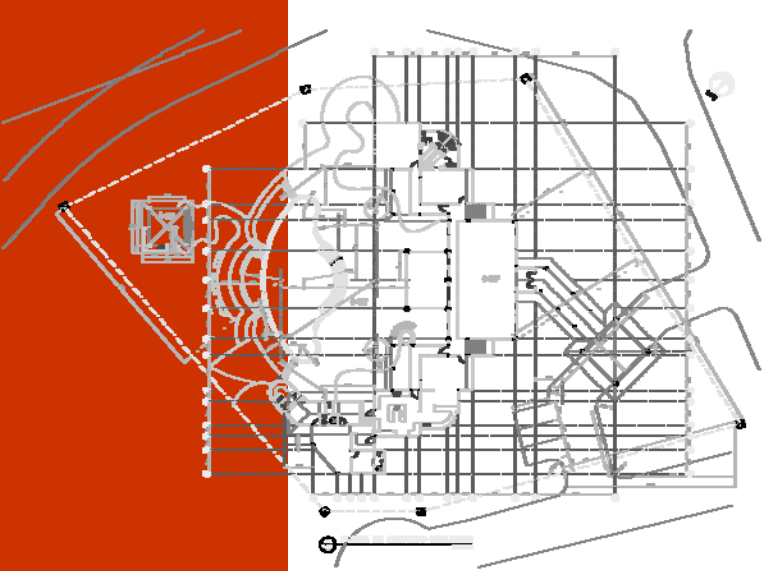

PLANO GENERAL DEL TERRENO

Res. Barranca Este

Lugar: Casa de Campo Romana

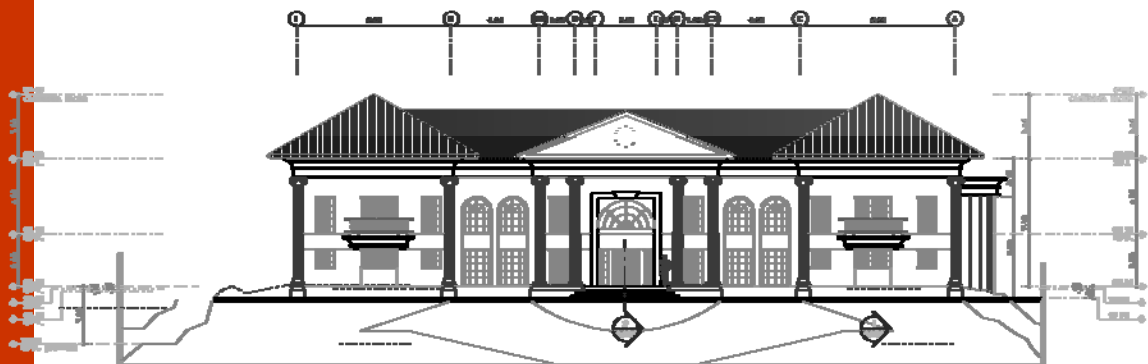

ELEVACION FRONTAL
01/10/10

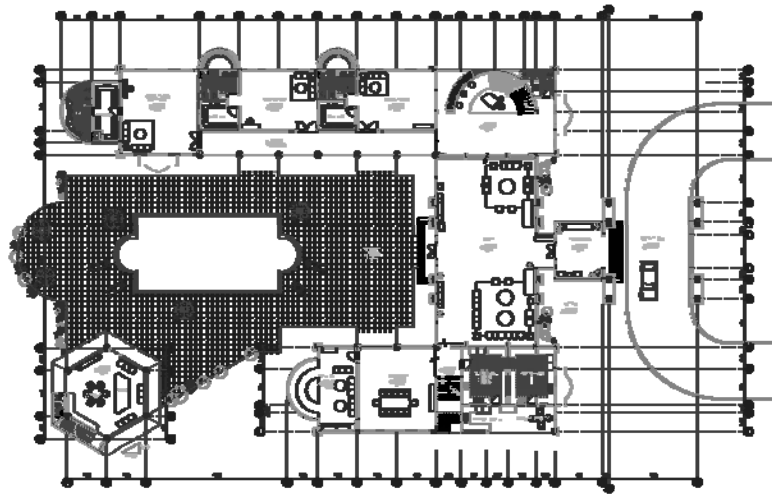

PLANO GENERAL
01/10/10

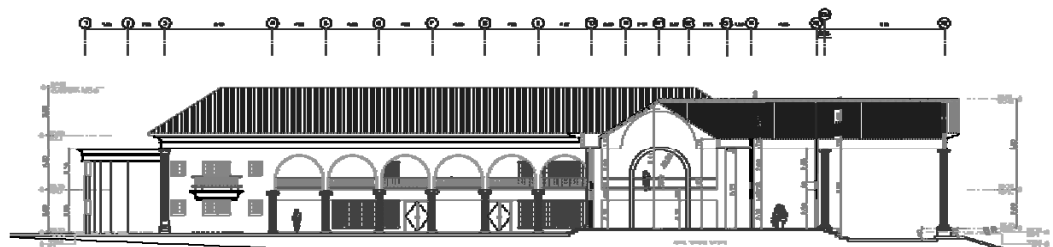

ELEVACION LATERAL
01/10/10

Res. Rodriguez

Lugar: Punta Village
Punta Cana

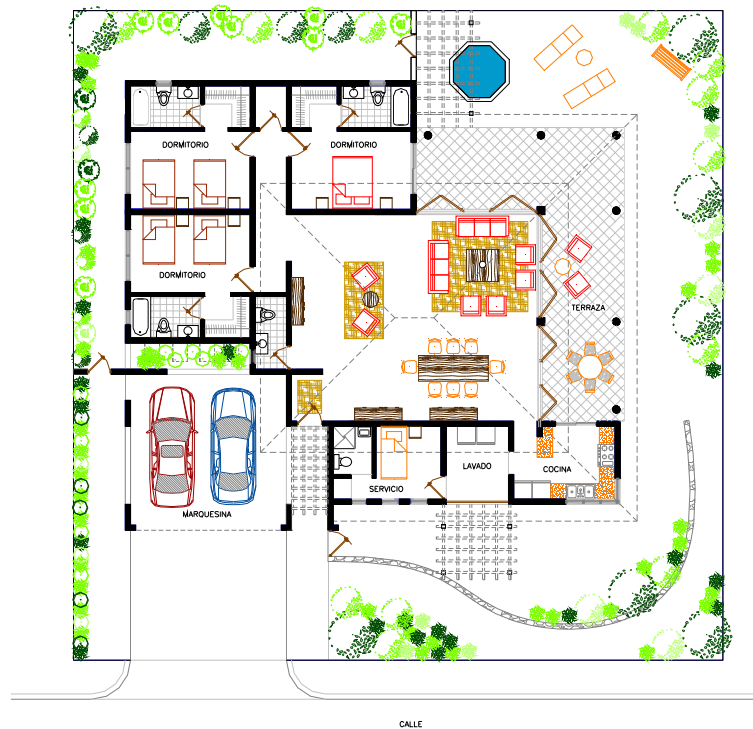

A1
A-101
PLANTA ARQUITECTONICA
 ESC. 1:125



A1
A-102
ELEVACION FRONTAL
 ESC. 1:100

Res. Las Trinitarias

Lugar: Cuesta Hermosa III
Arroyo Hondo

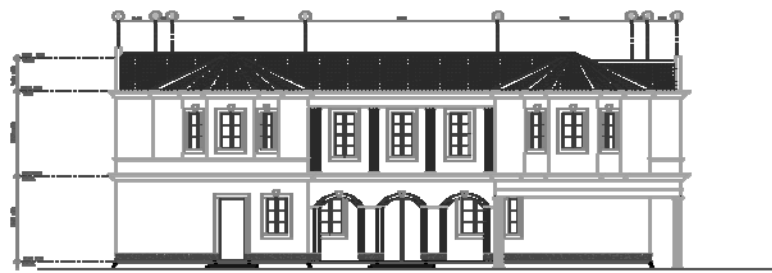
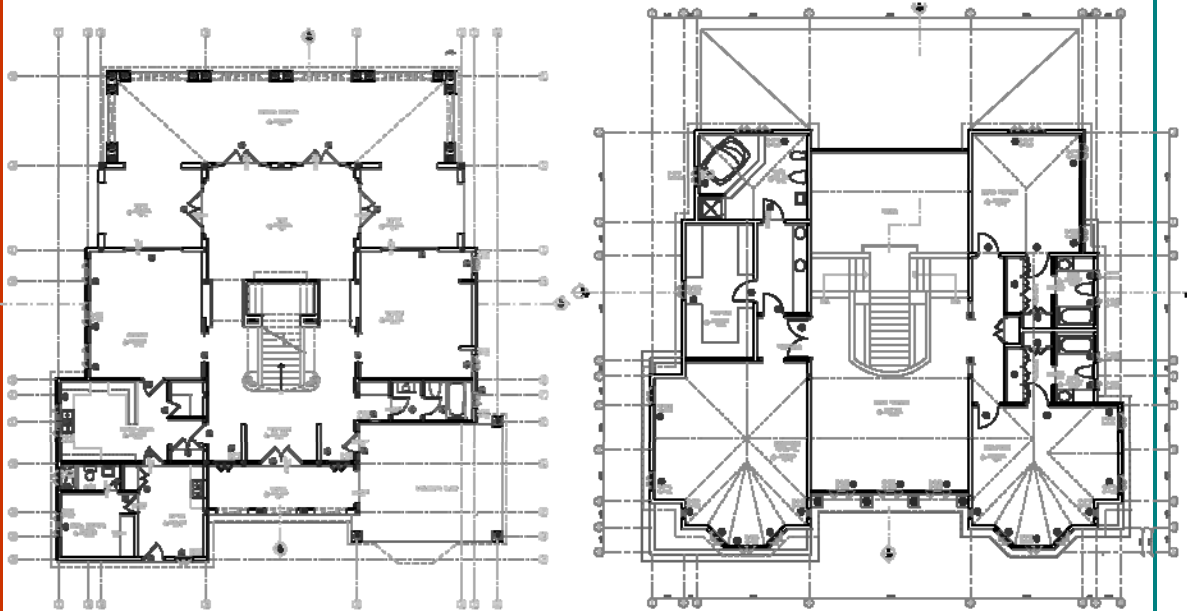

FRONTE PRINCIPAL

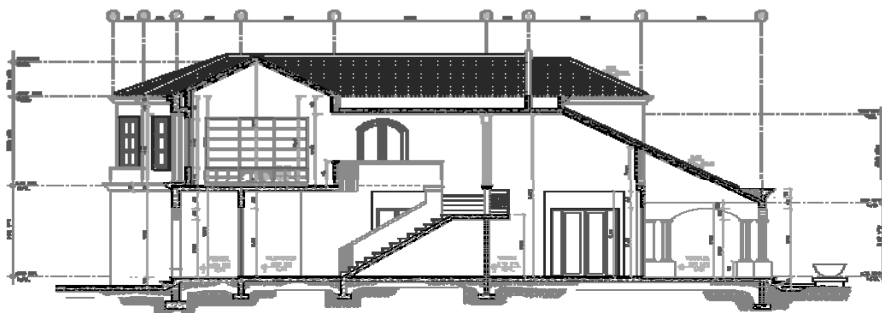

SECCION TRANSVERSAL A-A

Res. Las Cayenas

Lugar: Cuesta Hermosa

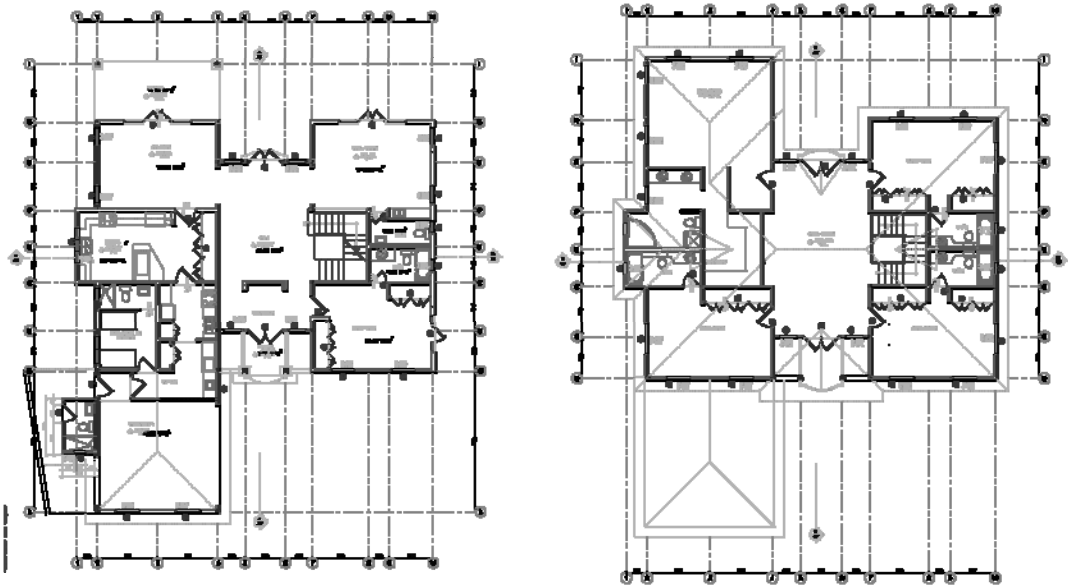

ELEVACION FRONTAL
1:50

Res. Rancho Arriba

Lugar: Casa de Campo Romana

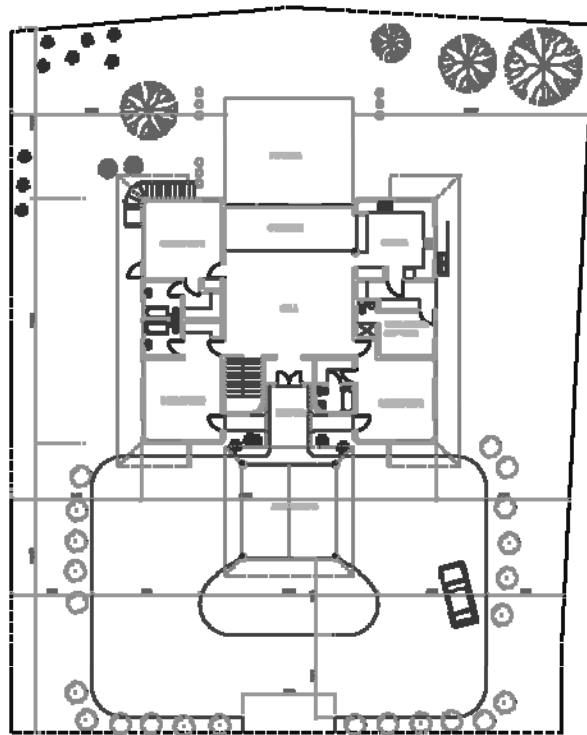

PLANTA UBICACION

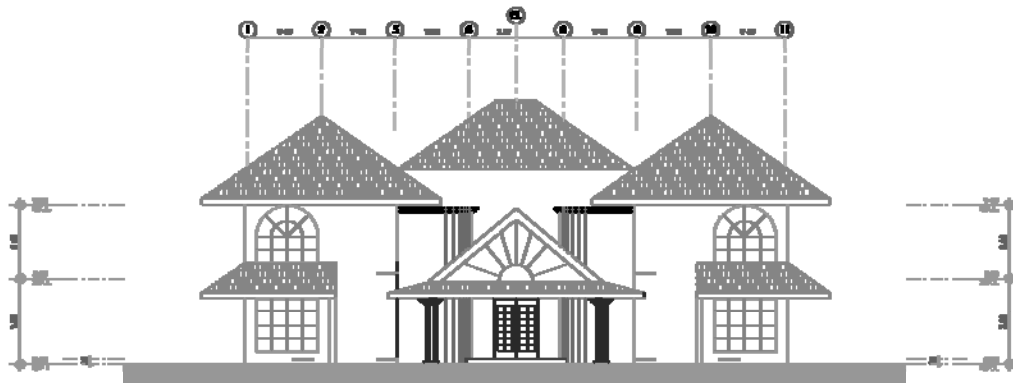

ELEVACION FRONTAL
ESC. 1/75

Res. Vista del Mar

Lugar: Casa de Campo
Romana

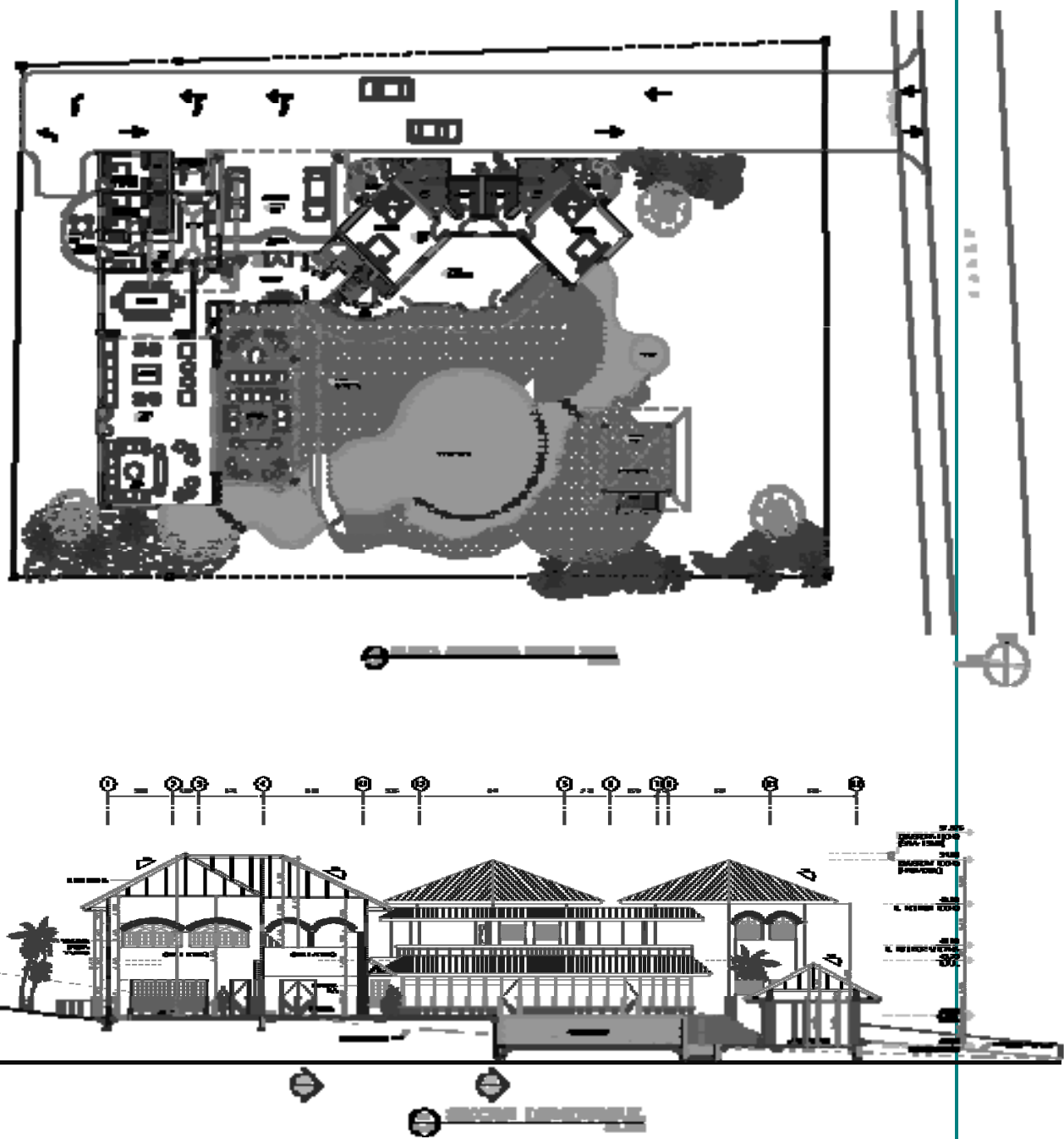

Res. Vista del Mar

Lugar: Romana

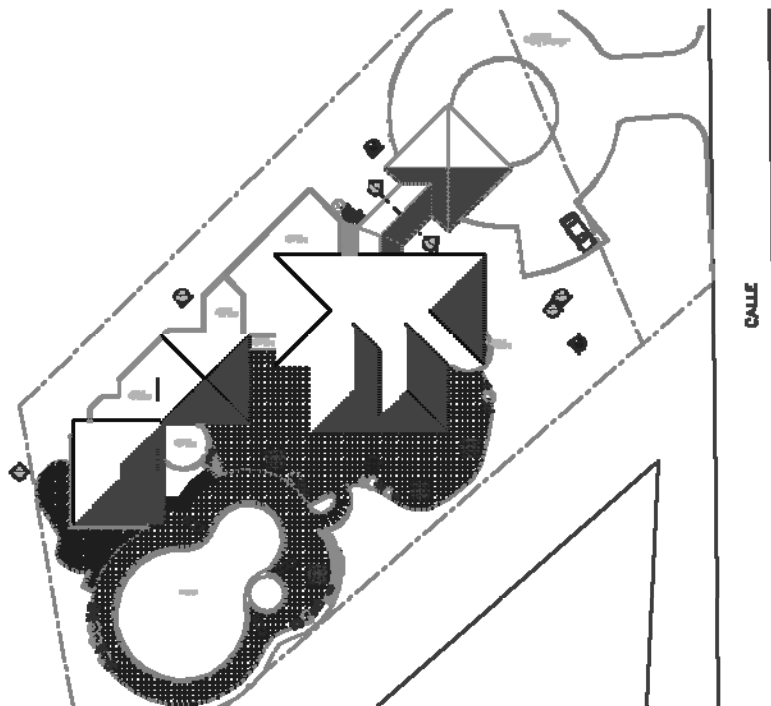
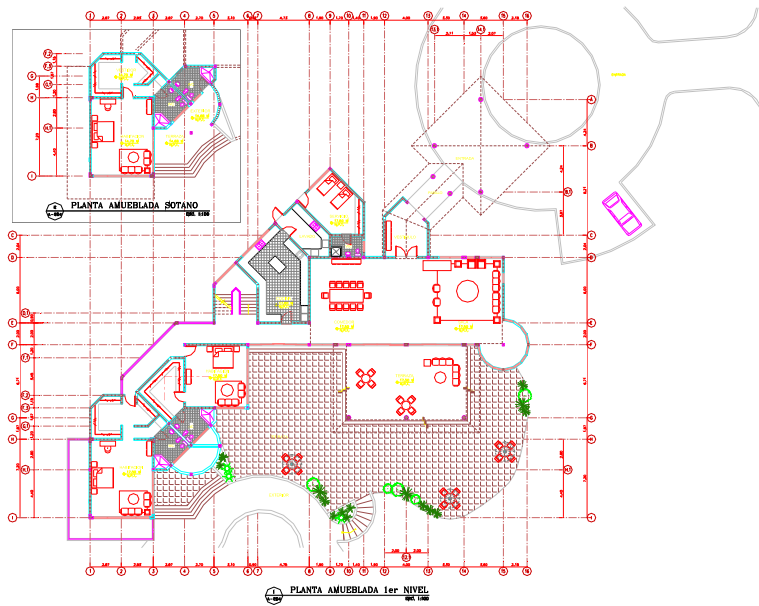



Portafolio Comercial

Proyectos Seleccionados

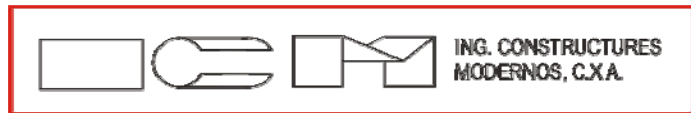
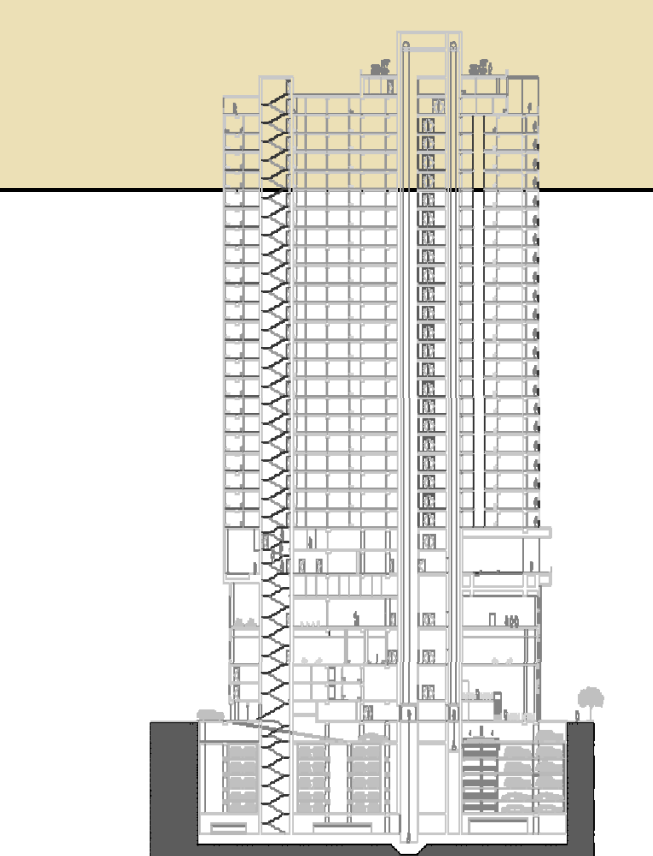
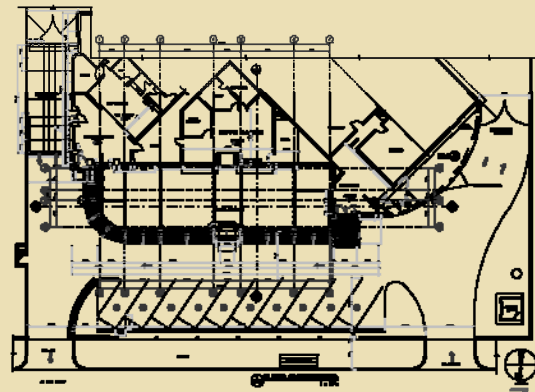

ARQUITECTOS-INGENIEROS-CONTRATISTAS

SHERWIN WILLIAM

Lugar: Sarasota Avenue
Santo Domingo

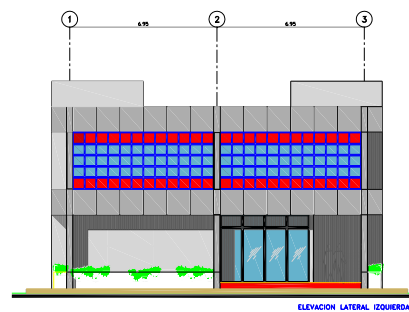
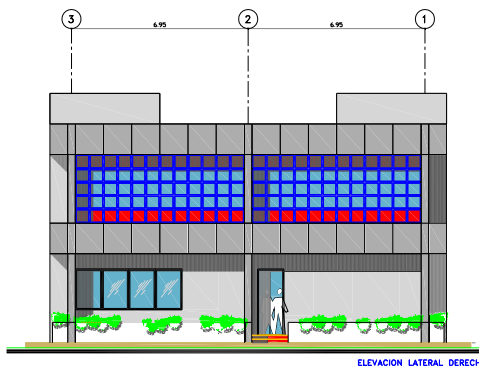
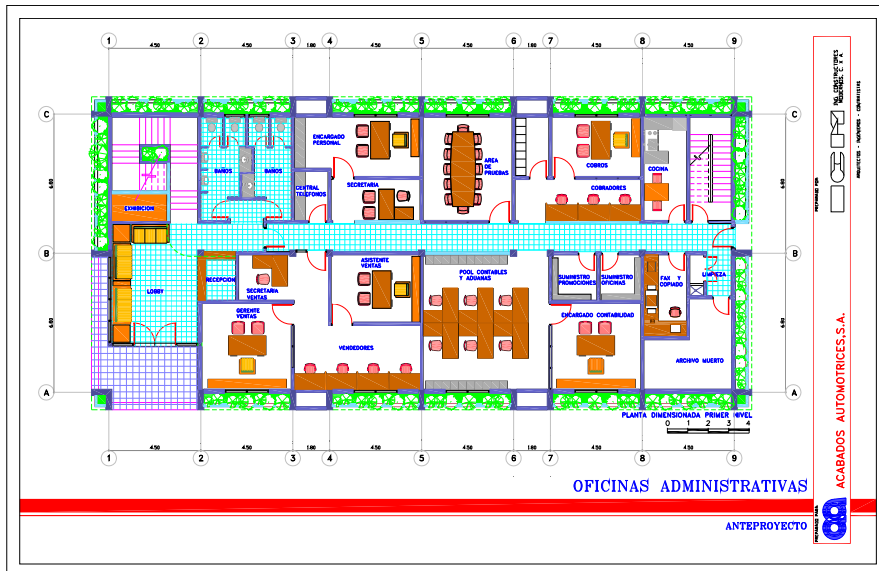

AUTOBRITANICA

Lugar: John F. Kennedy Avenue
Santo Domingo

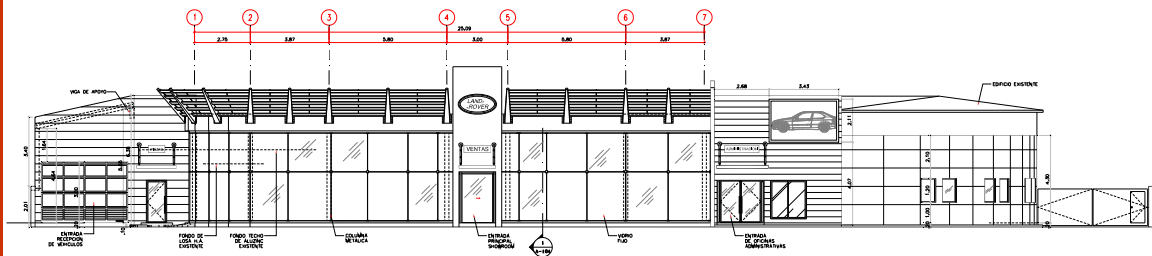
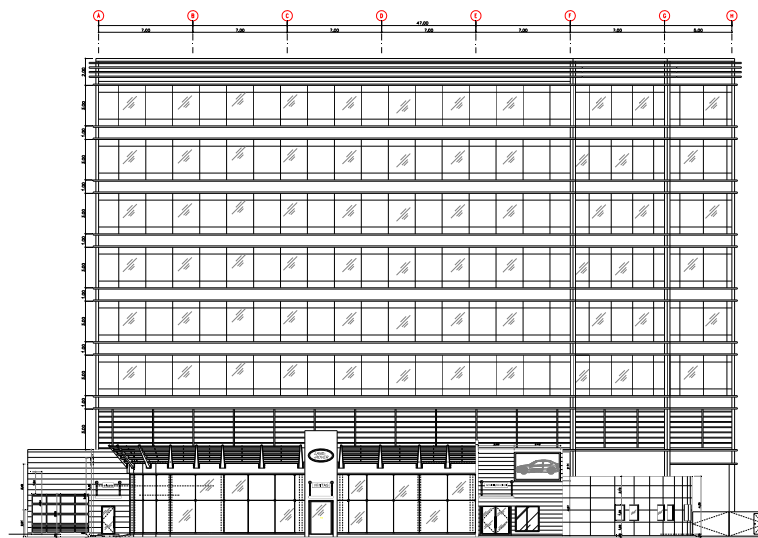
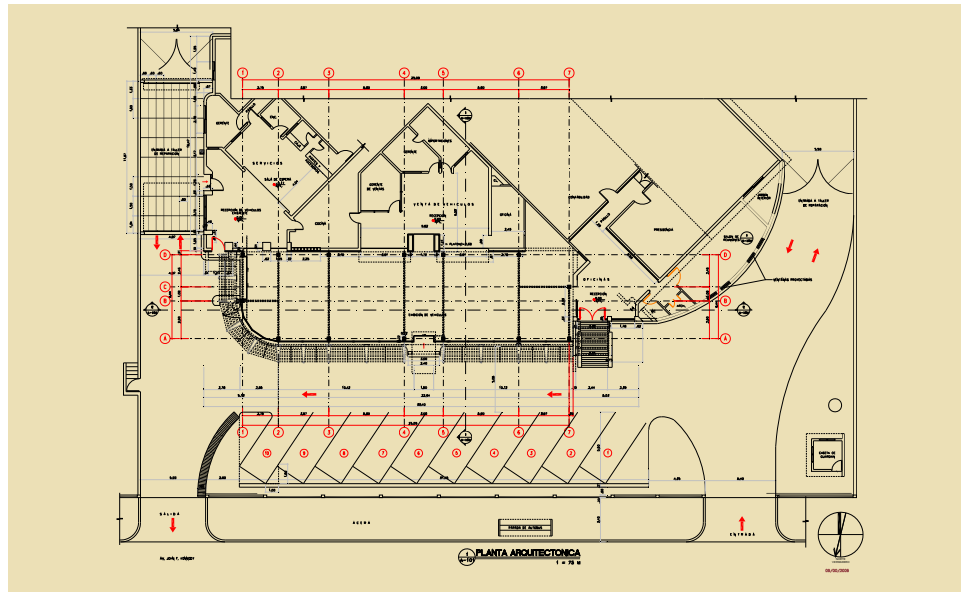

Revs Performances Parts:

Lugar: John F. Kennedy Avenue
Santo Domingo

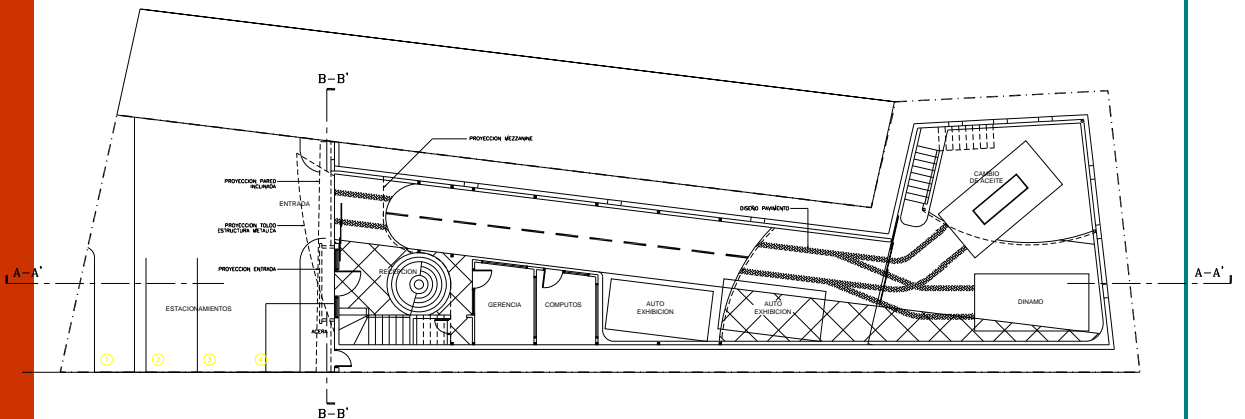
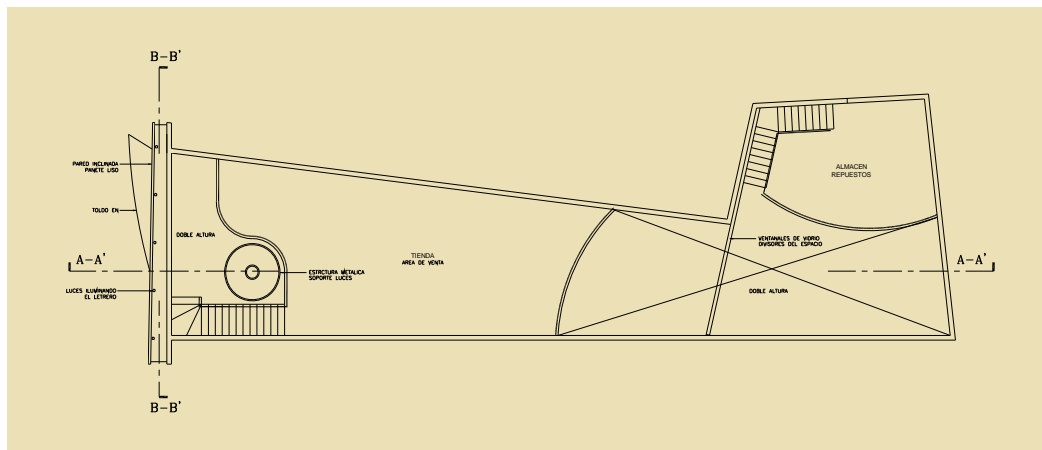
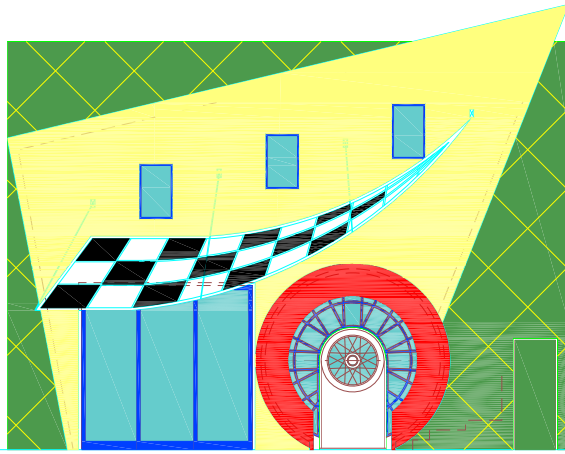

Carib-Alico

Lugar: Lincoln Avenue
Santo Domingo

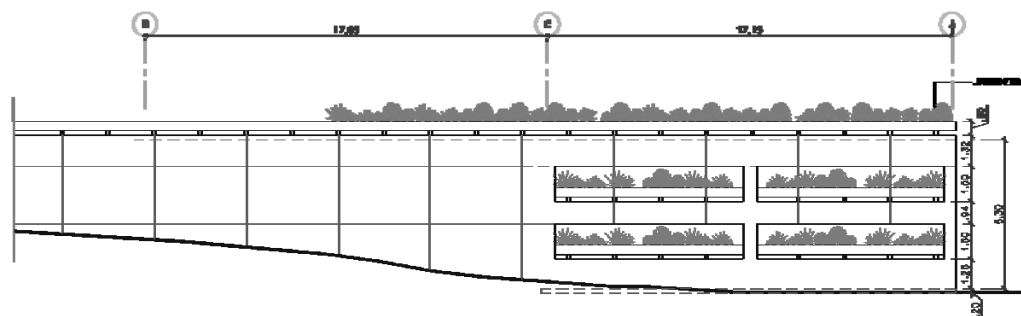
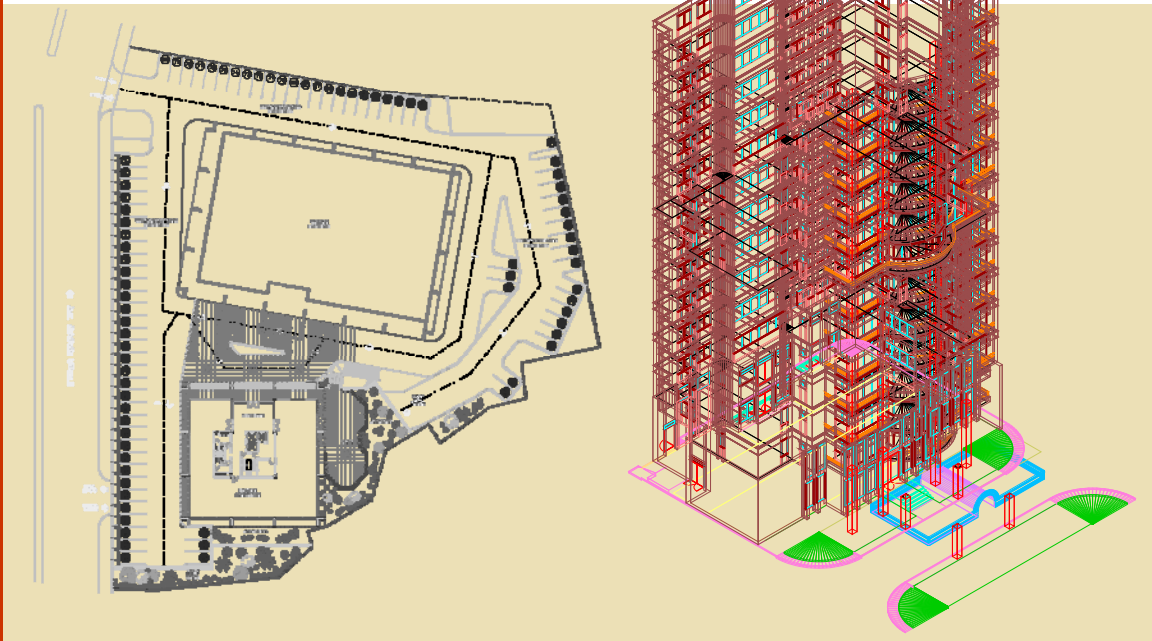

La Despensa Supermercado

Lugar: Duarte Avenue
Santo Domingo

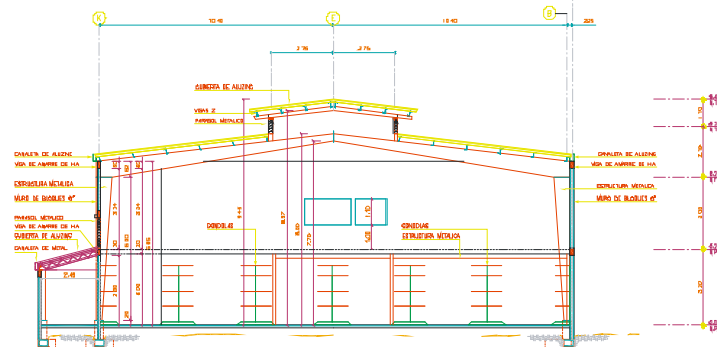
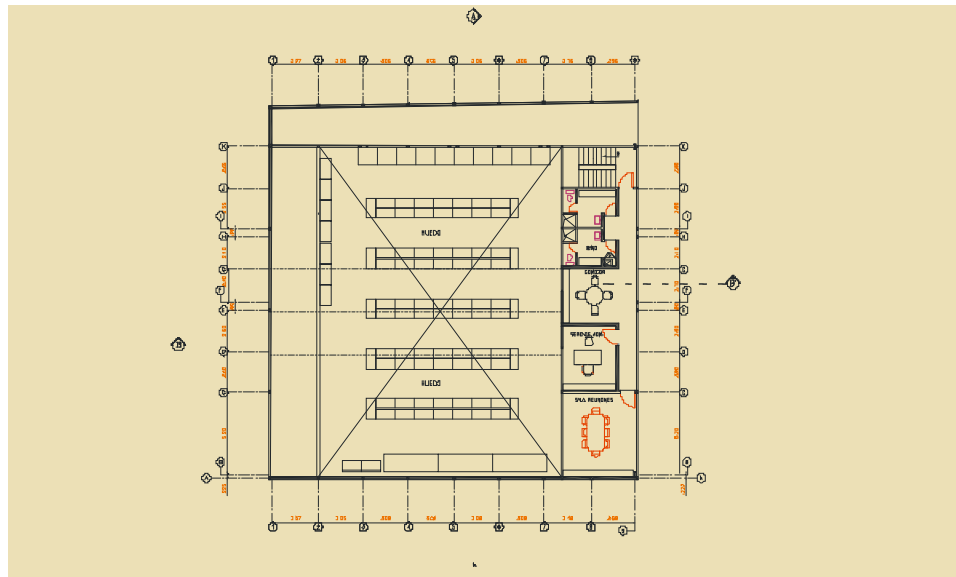

La Despensa Supermercado

Lugar: Conde
Santo Domingo

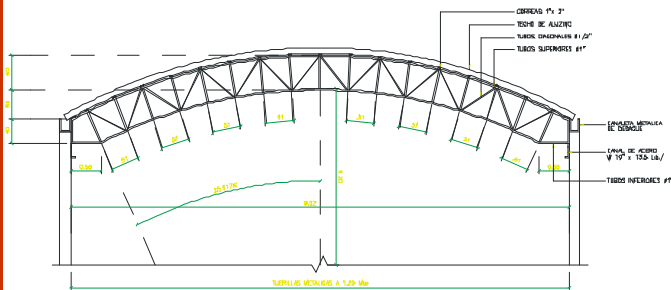
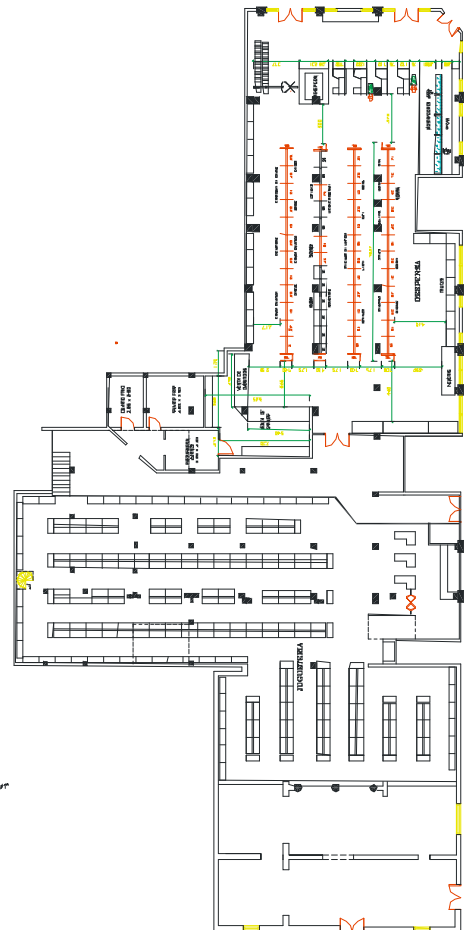
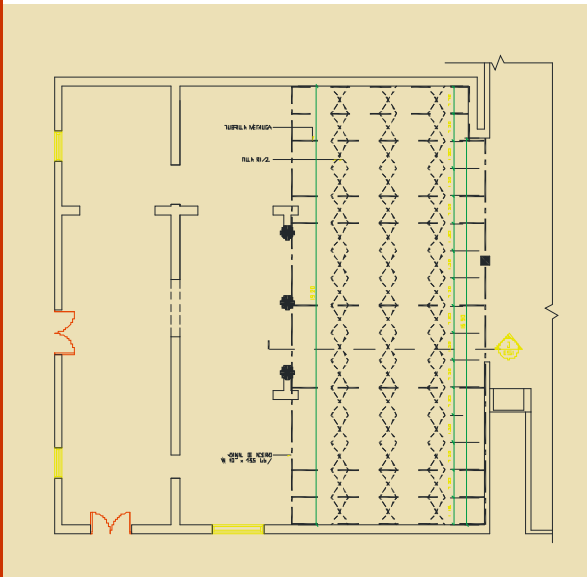

La Despensa Supermercado

Lugar: Nicolas de Ovando Avenue
Santo Domingo

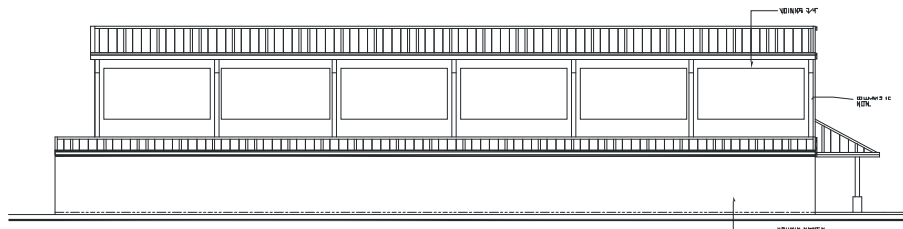
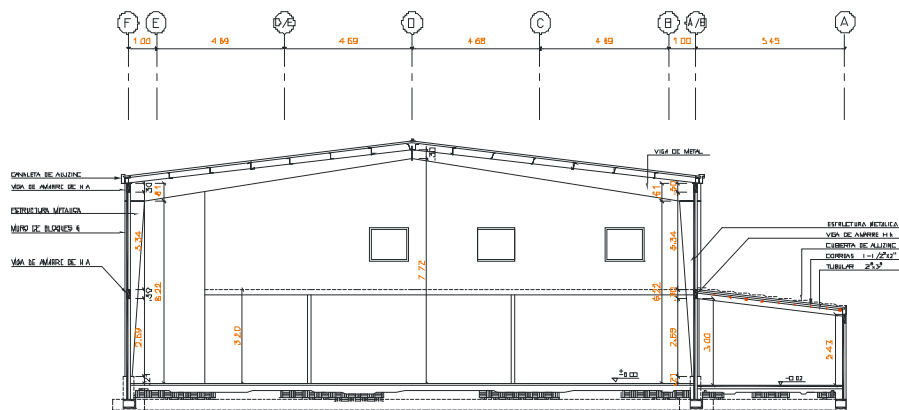
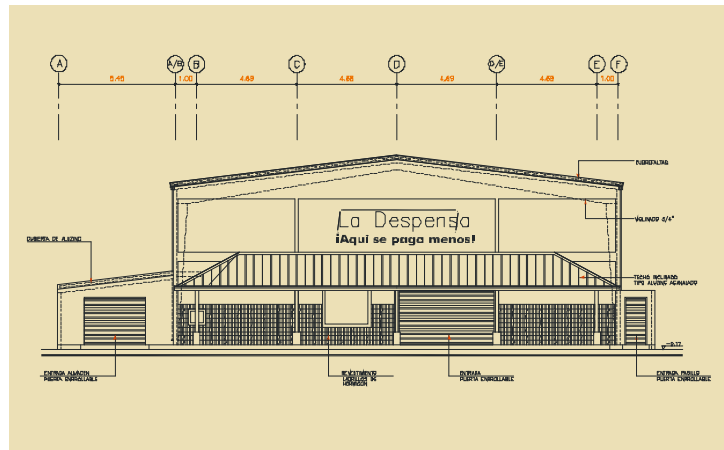
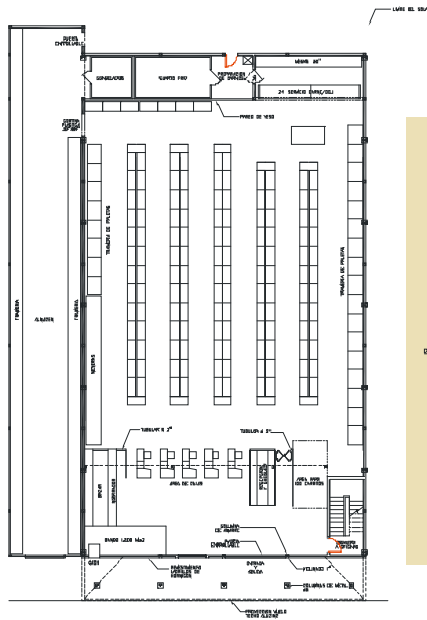

La Despensa Supermercado

Lugar: Duarte Avenue
Santo Domingo

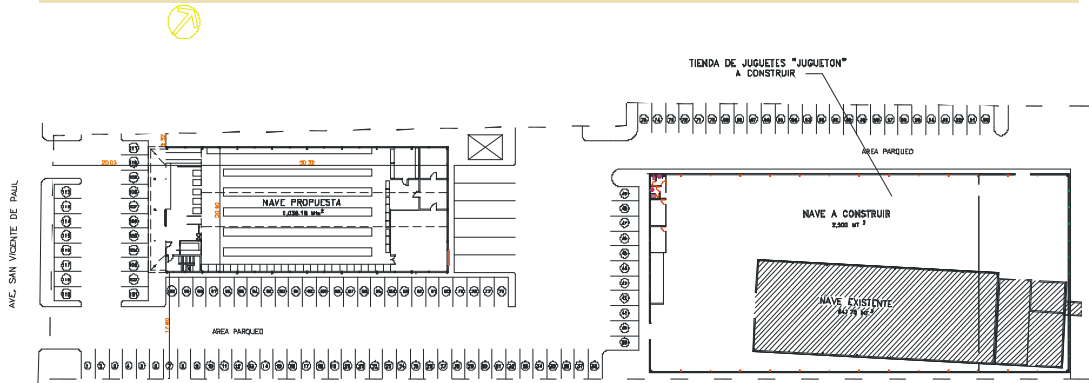
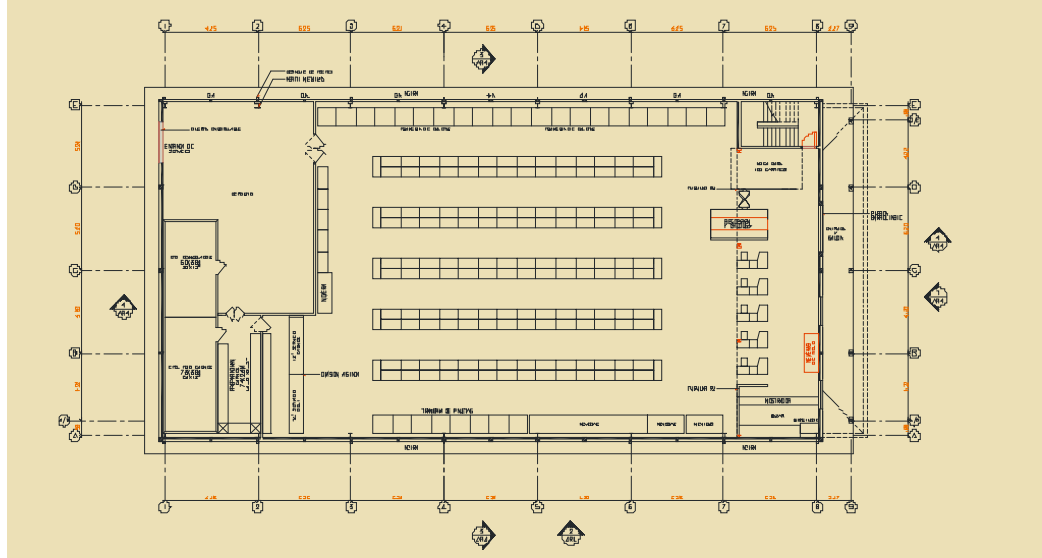
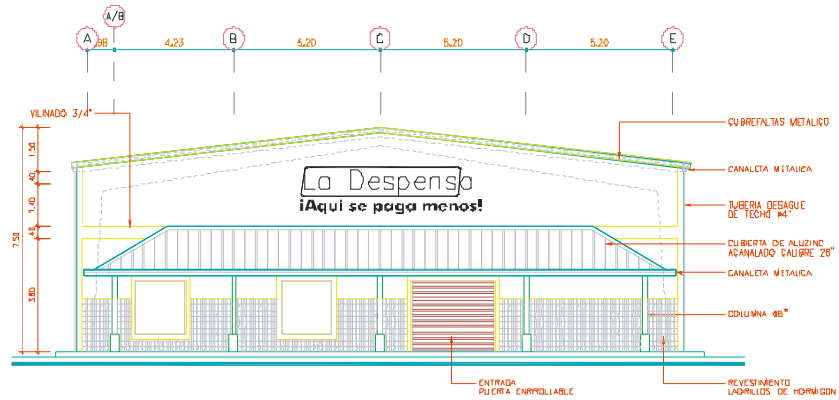

Centro Cuesta Nacional

Lugar: 27 Febrero Avenue
Santo Domingo

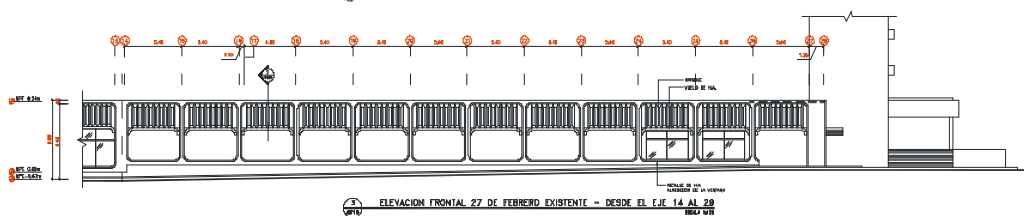
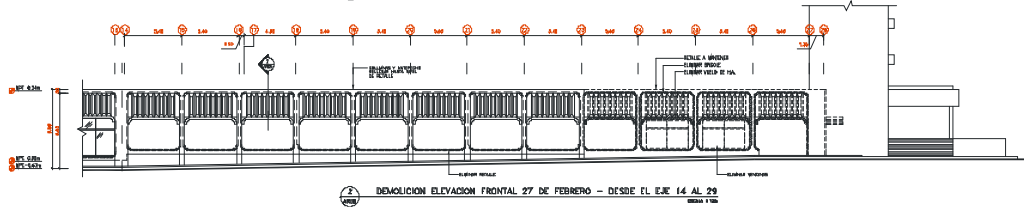
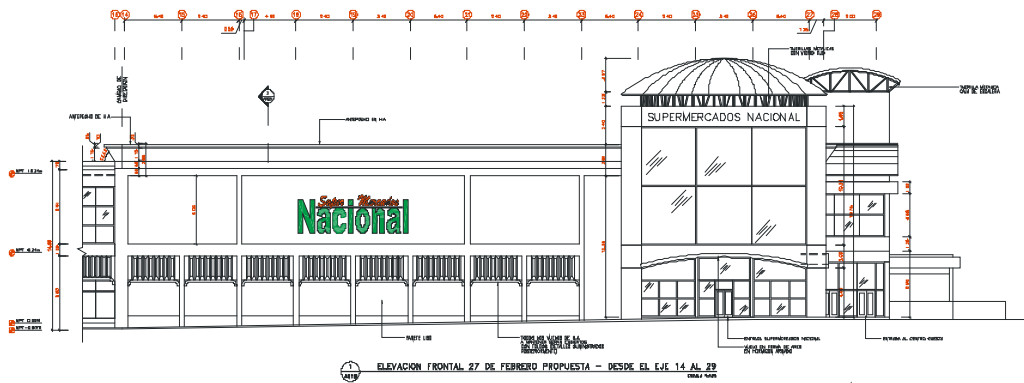
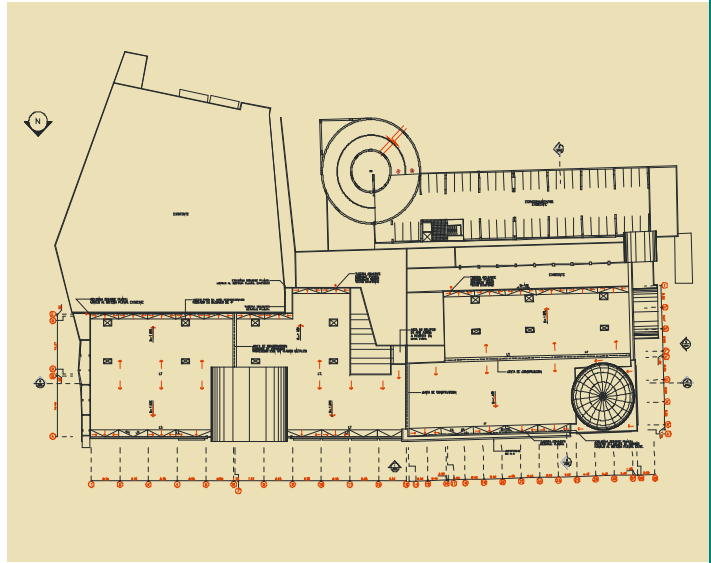
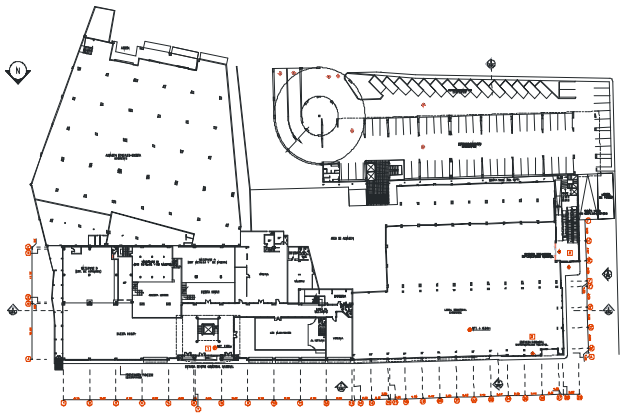

Centro Cuesta Nacional

Lugar: Charles de Gaulle Avenue
Santo Domingo

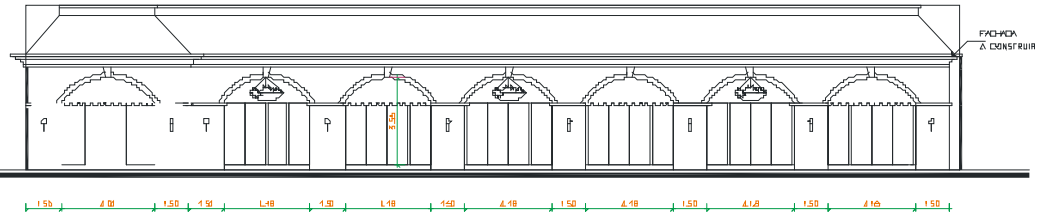
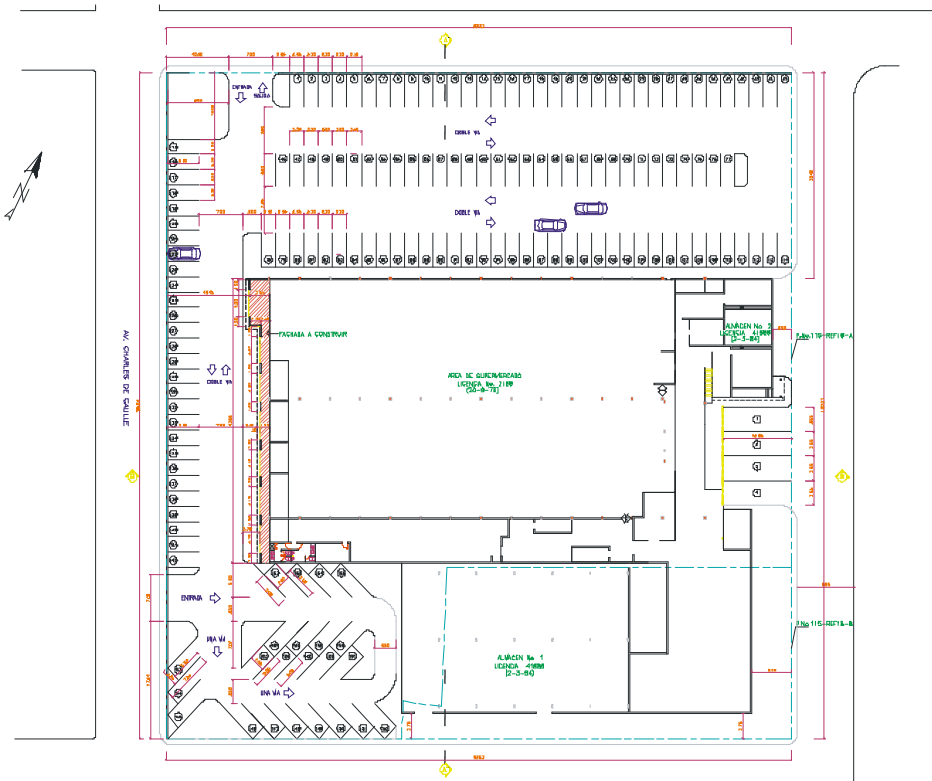

Tienda de Juguetes Jugueton

Lugar: 27 de febrero Avenue
Santiago

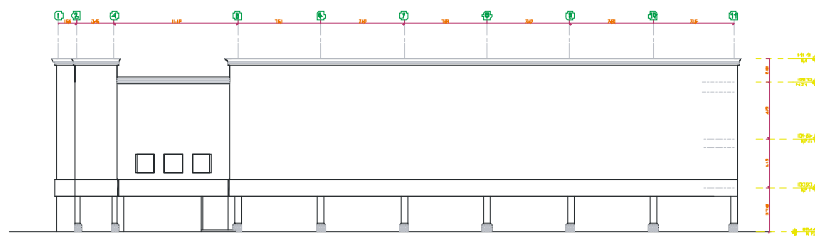
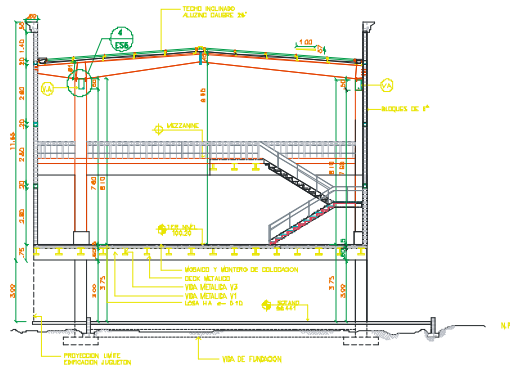
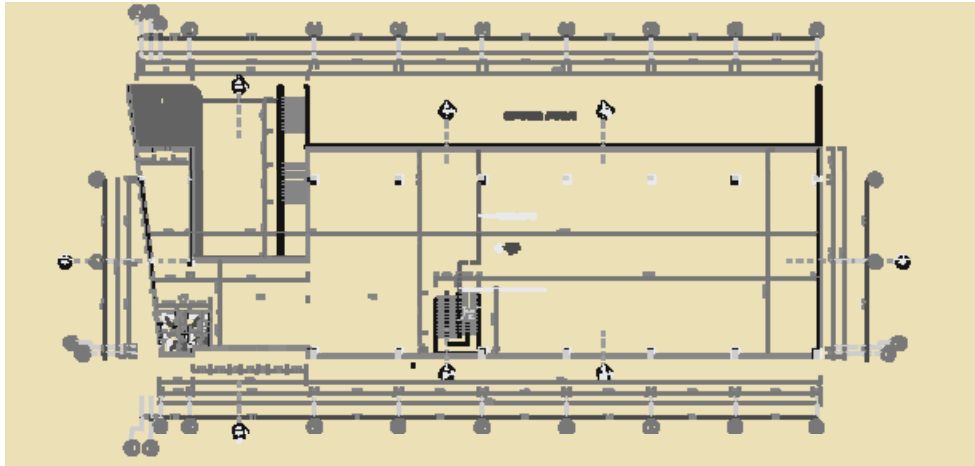

ELEVACION 001

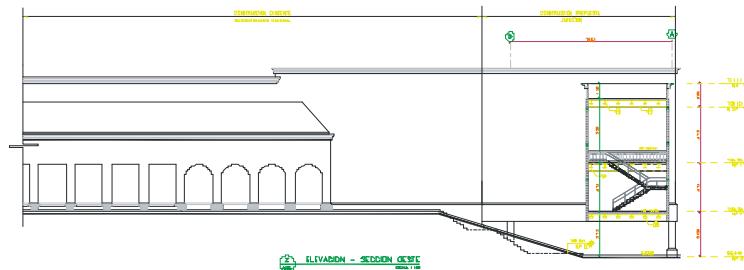

ELEVACION - STAIRWELL DECKING

Tienda de Juguetes Jugueton

Lugar: San Vicente de Paul Avenue
Santo Domingo

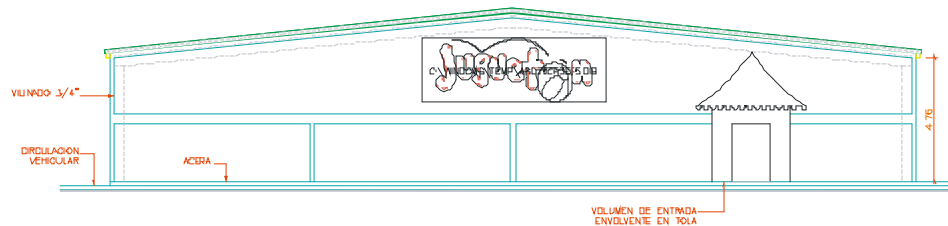
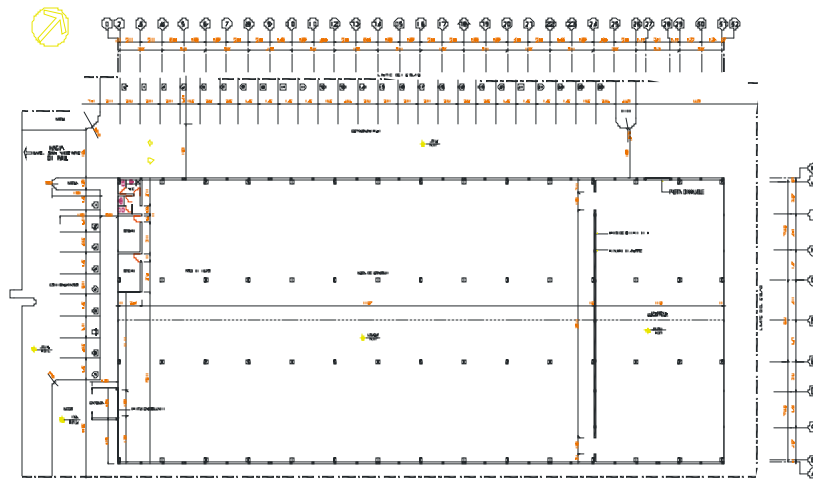
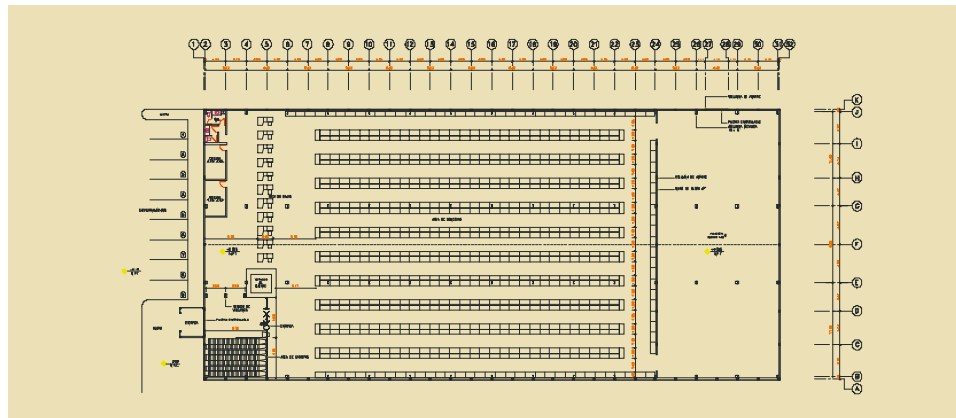

Mega Centro Mall

Lugar: Av. San Vicente de Paul
Santo Domingo

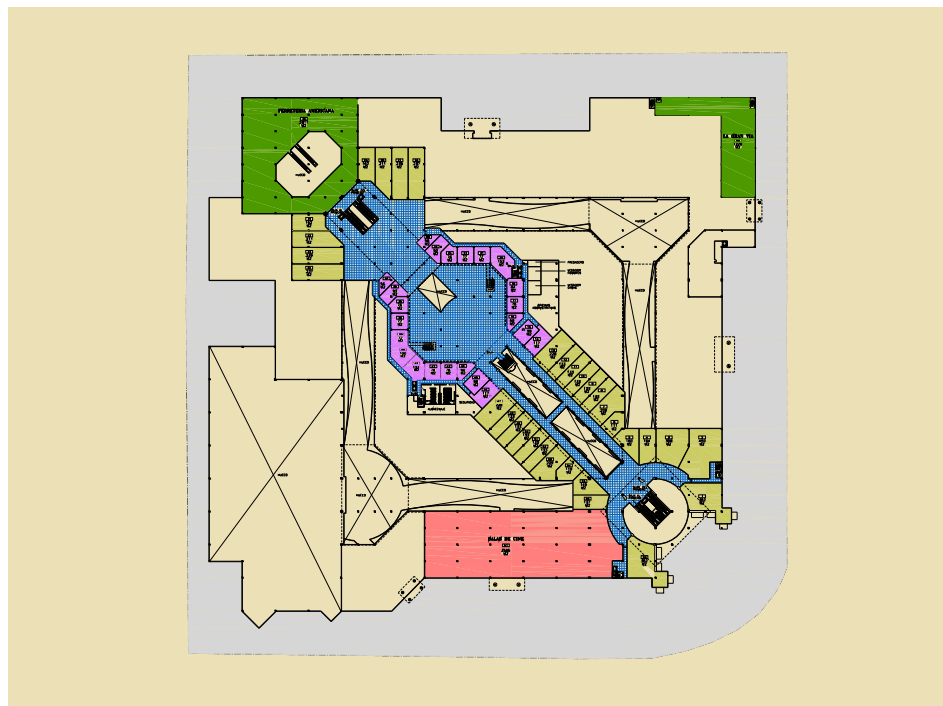
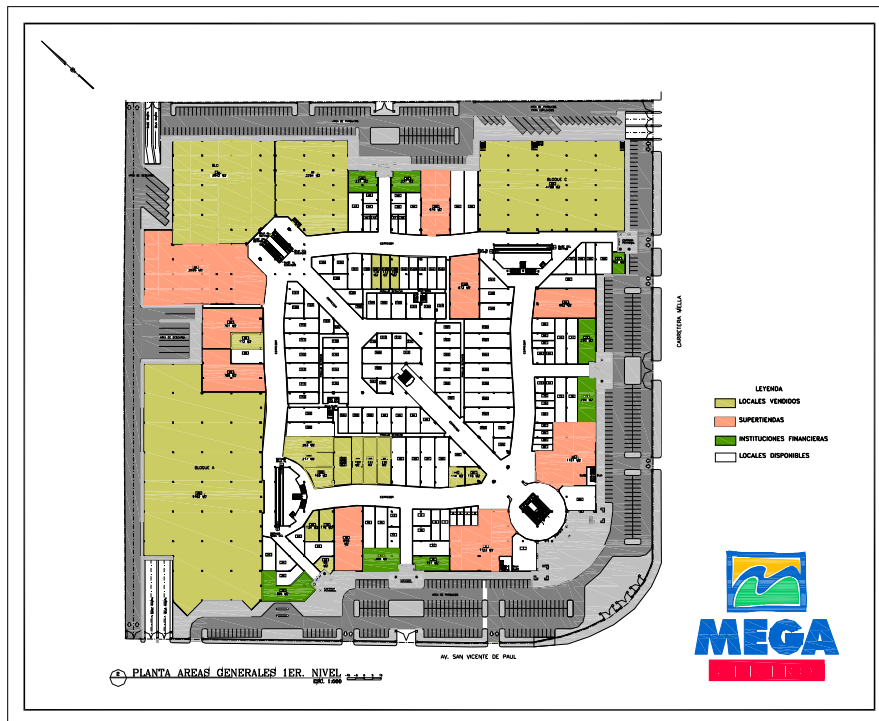

Cars Showroom

Lugar: Av. Bolivar
Santo Domingo

